

OBS: REFORMAR SOMENTE AS ÁREAS HACHURADAS
E COLOCAR PORTAS NO BANHEIRO E SUBSTITUIR UMA NO VESTIÁRIO

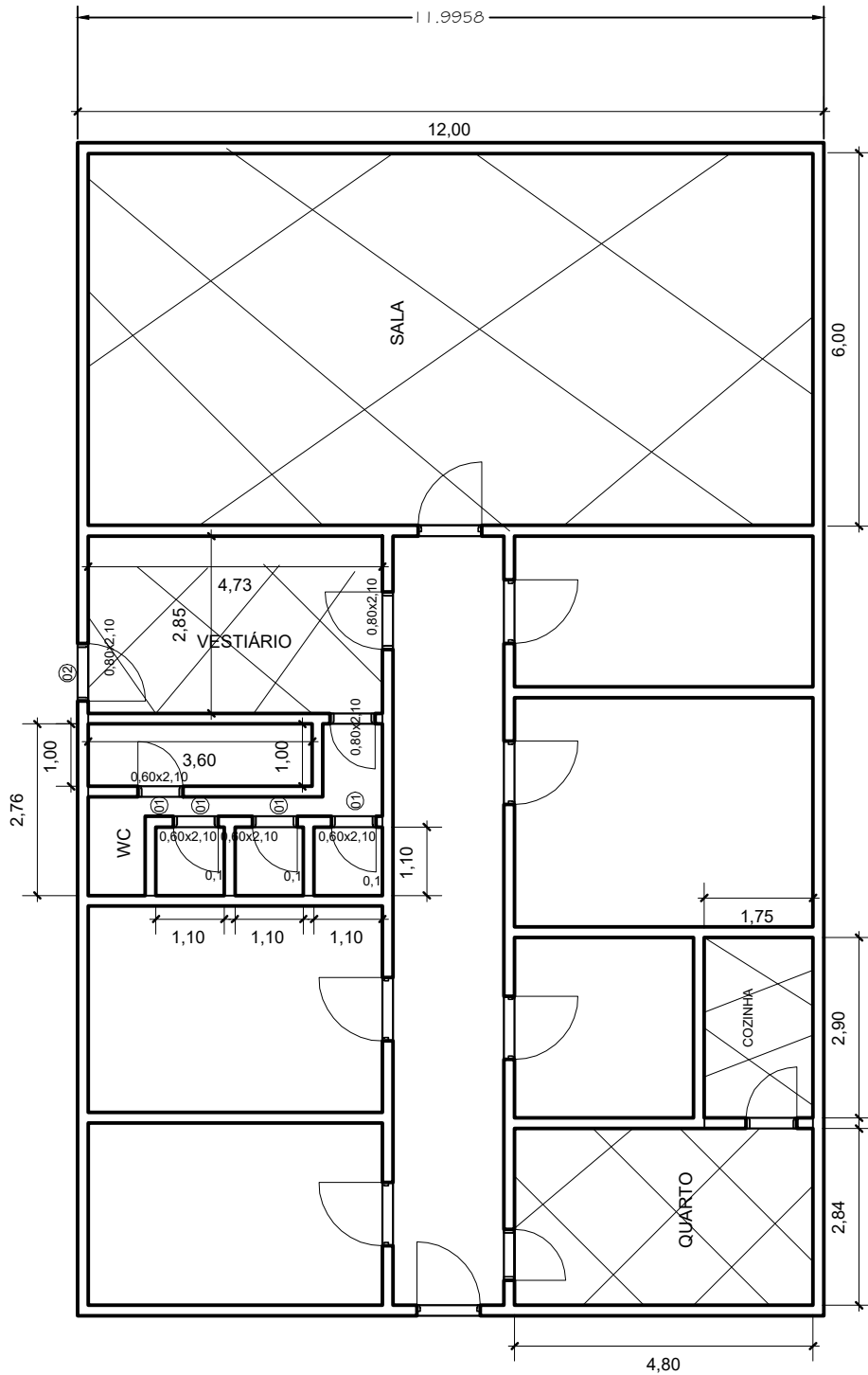

QUADRO DE ALGUNS ÍTEMS	
01	PORTA DE 0,60X2,10 04UND
02	PORTA DE 0,80X2,10 01UND
	ACO 6.3MM

1 PLANTA BAIXA

1 : 100

PREFEITURA MUNICIPAL DE SANTO ANTÔNIO DE PÁDUA

projeto:

01/01

endereço: - PÁDUA - RJ

C:\Dados\PMPPMP\brásão.jpg

data:

obs: