

Tabela de Janela (metros)				
Simbologia	Tipo	Dimensão	Peitoril	Quantidade
Planta Baixa Térreo (Quiosque)				
B1	Basculante Maxim ar	0,60 x 0,50	1,60	1
B1	Basculante Maxim ar	0,90 x 0,60	2,10	2
B2	Basculante Maxim ar	1,50 x 0,60	2,10	2
Total de janelas no projeto:				5

Tabela de Porta (metros)			
Simbologia	Tipo	Dimensão	Quantidade
Planta Baixa Térreo (Quiosque)			
P1	Porta de Alumínio	0,70 x 2,05	6
P2	Porta de Madeira Maciça	0,80 x 2,10	4
P3	Porta de Madeira Sanit. Acessível	0,90 x 2,10	1
Total de portas no projeto:			11

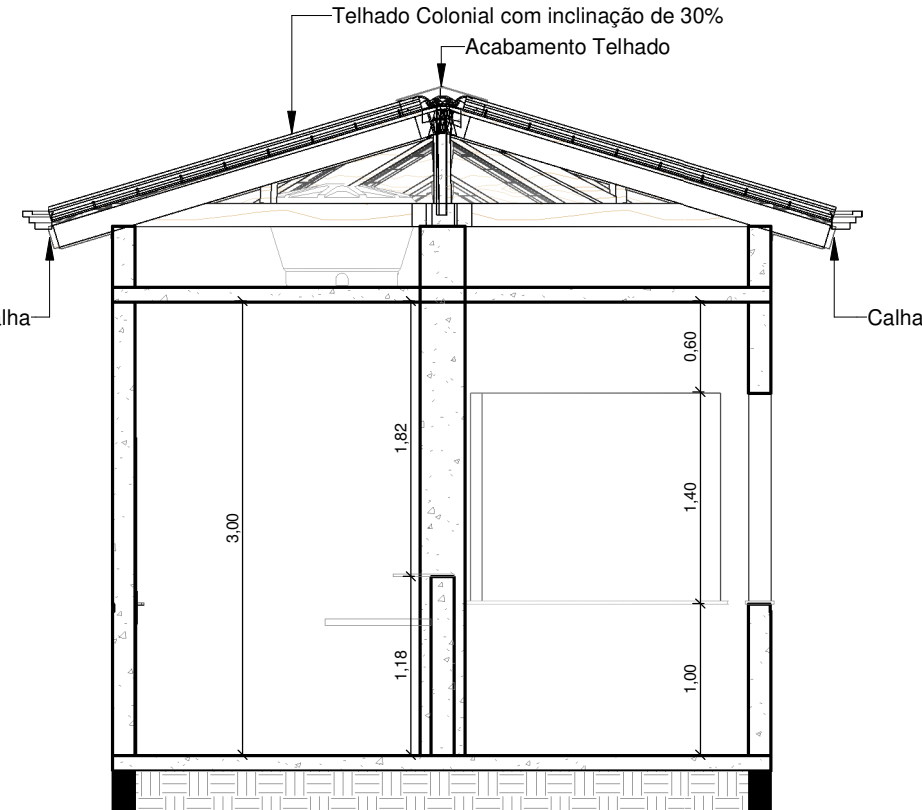
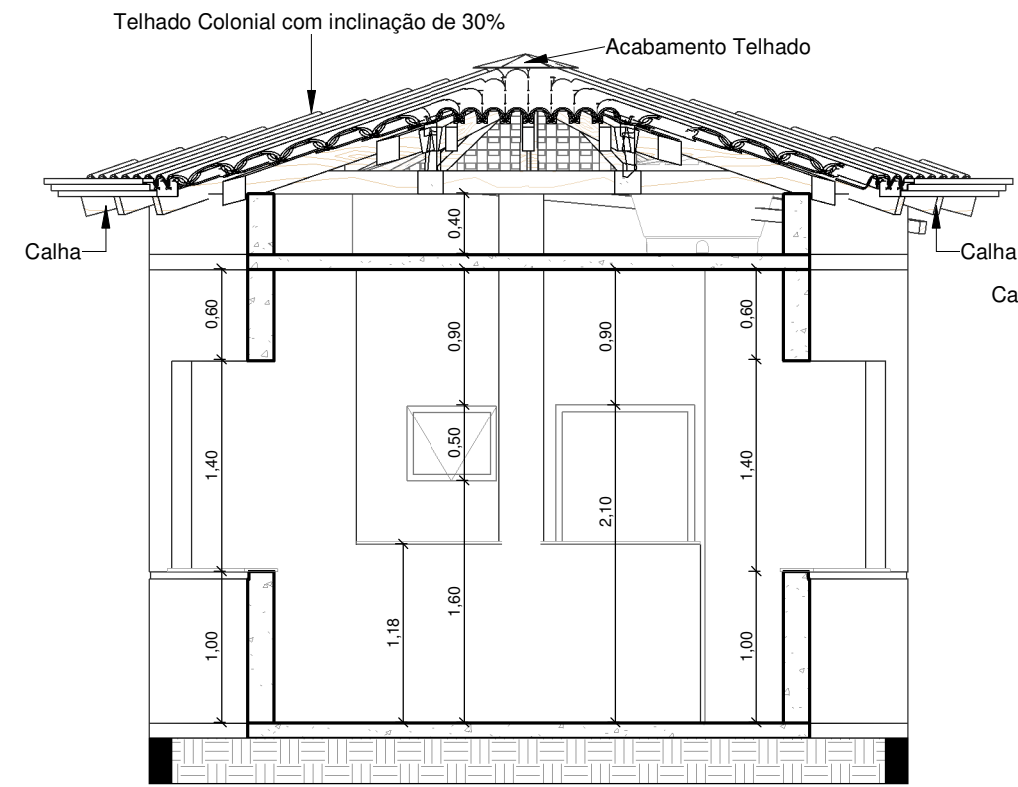
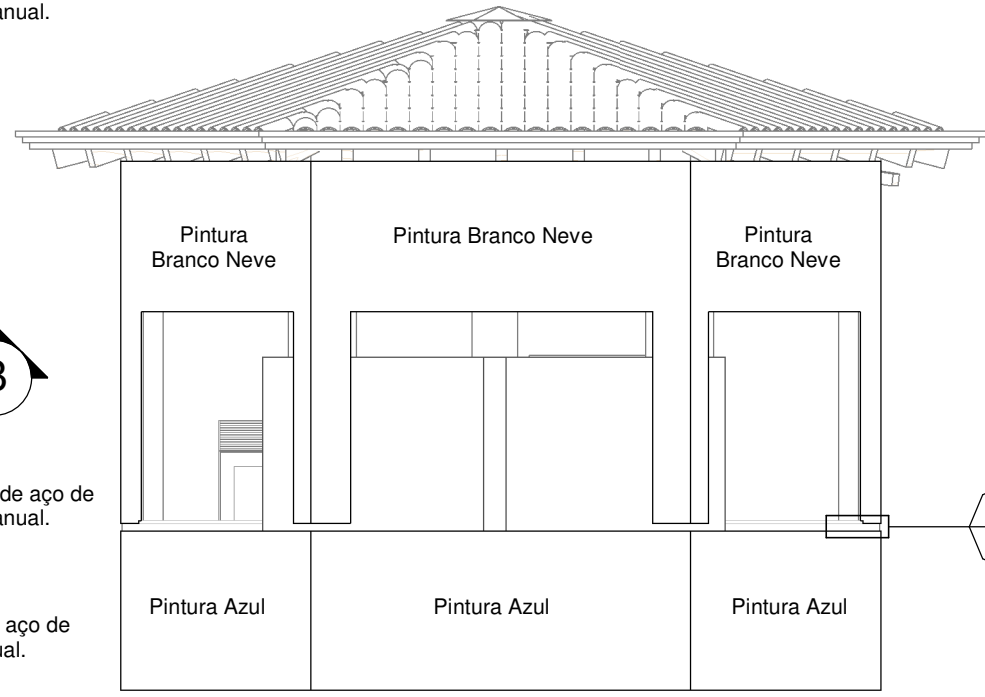
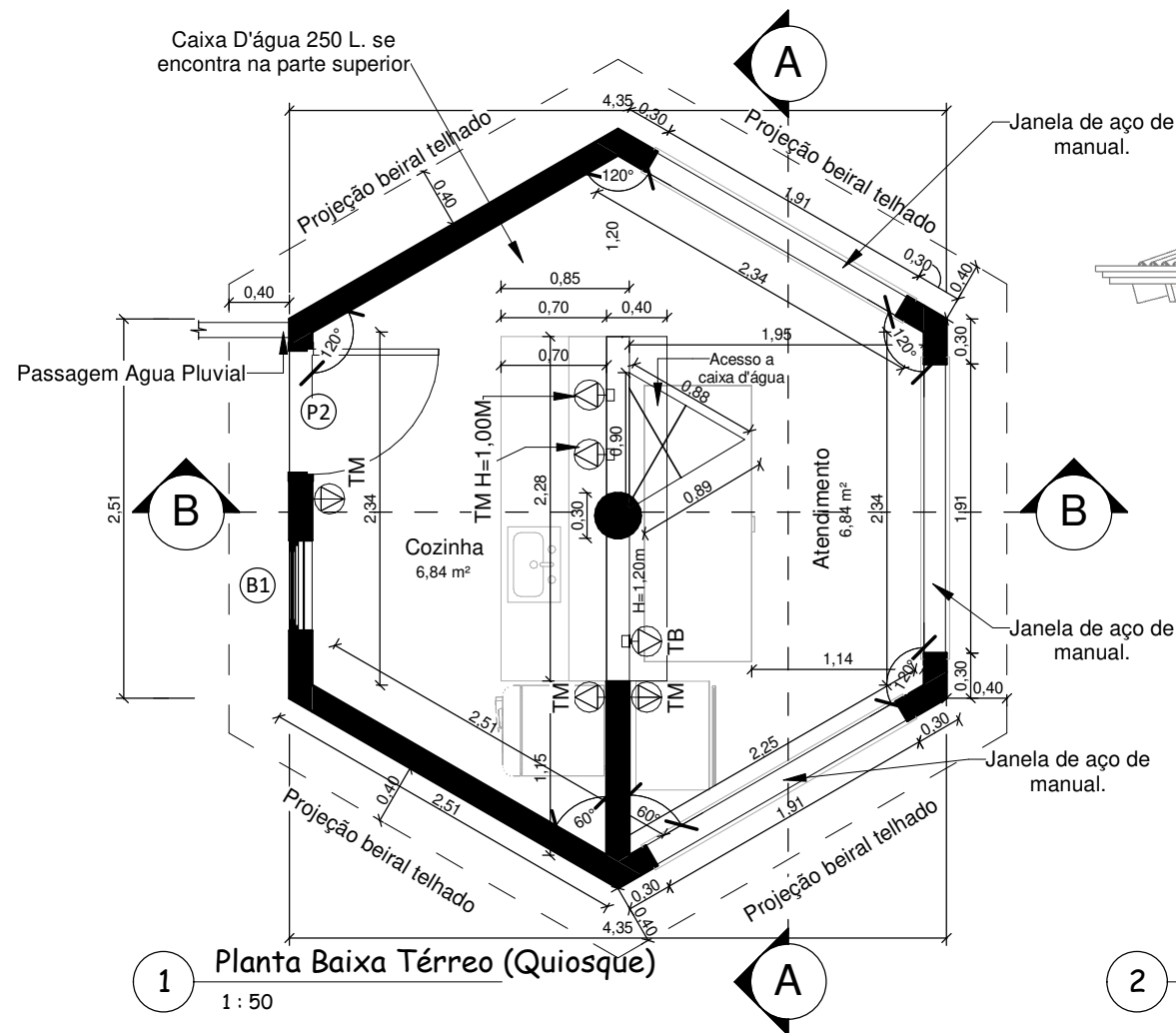

Prefeitura Municipal de Santo Antônio de Pádua

Título

Projeto civil de 17 quiosques e um banheiro, localizado na praça Campo Alegre, para fins de construção.

Projeto: _____

Responsável técnico: _____

Proprietário: _____

Conteúdo: Planta Baixa, Fachada Frontal, Corte Transversal A-A, Corte Longitudinal B-B. (Quiosque 03)

Área de Construção: 16,39 m²

Formato: A3

Prancha nº: 01/02

Escala: Indicada

