

7 Corte Transversal E-E  
1:50

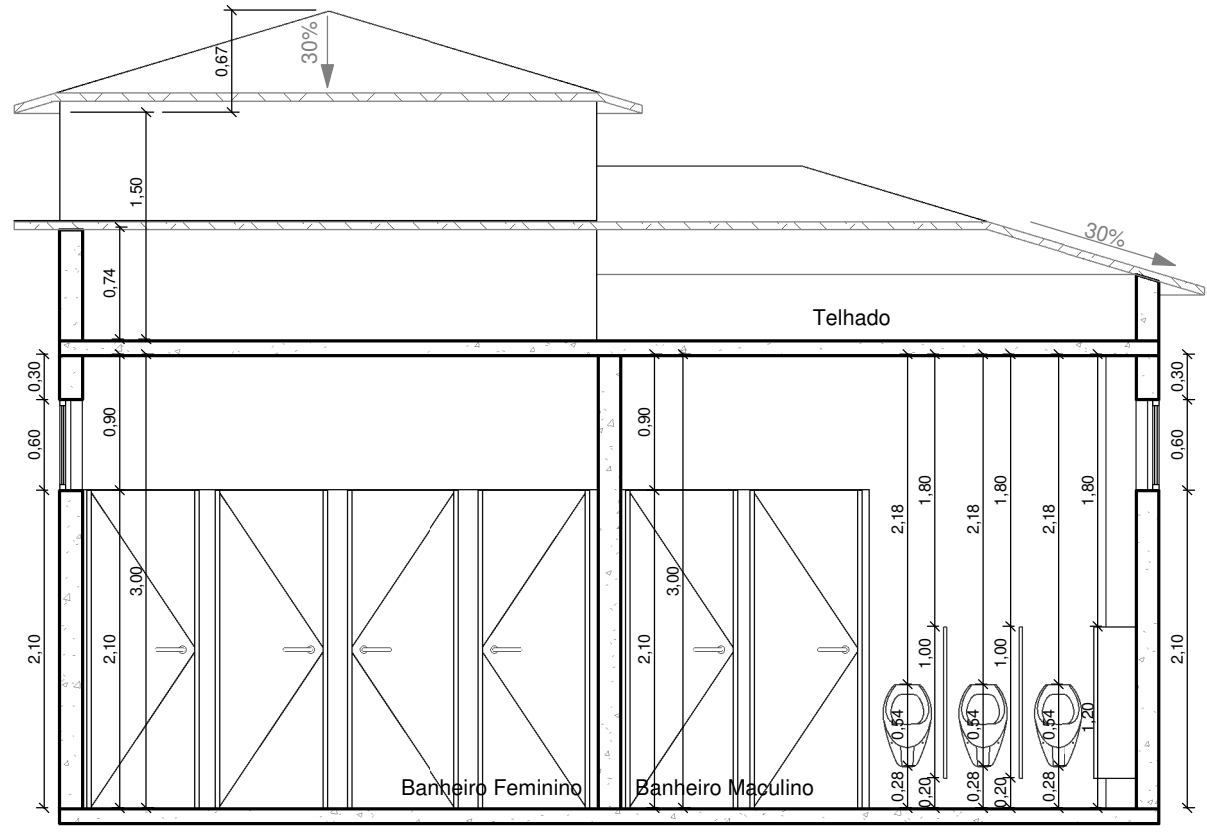

8 Corte Longitudinal F-F  
1:50

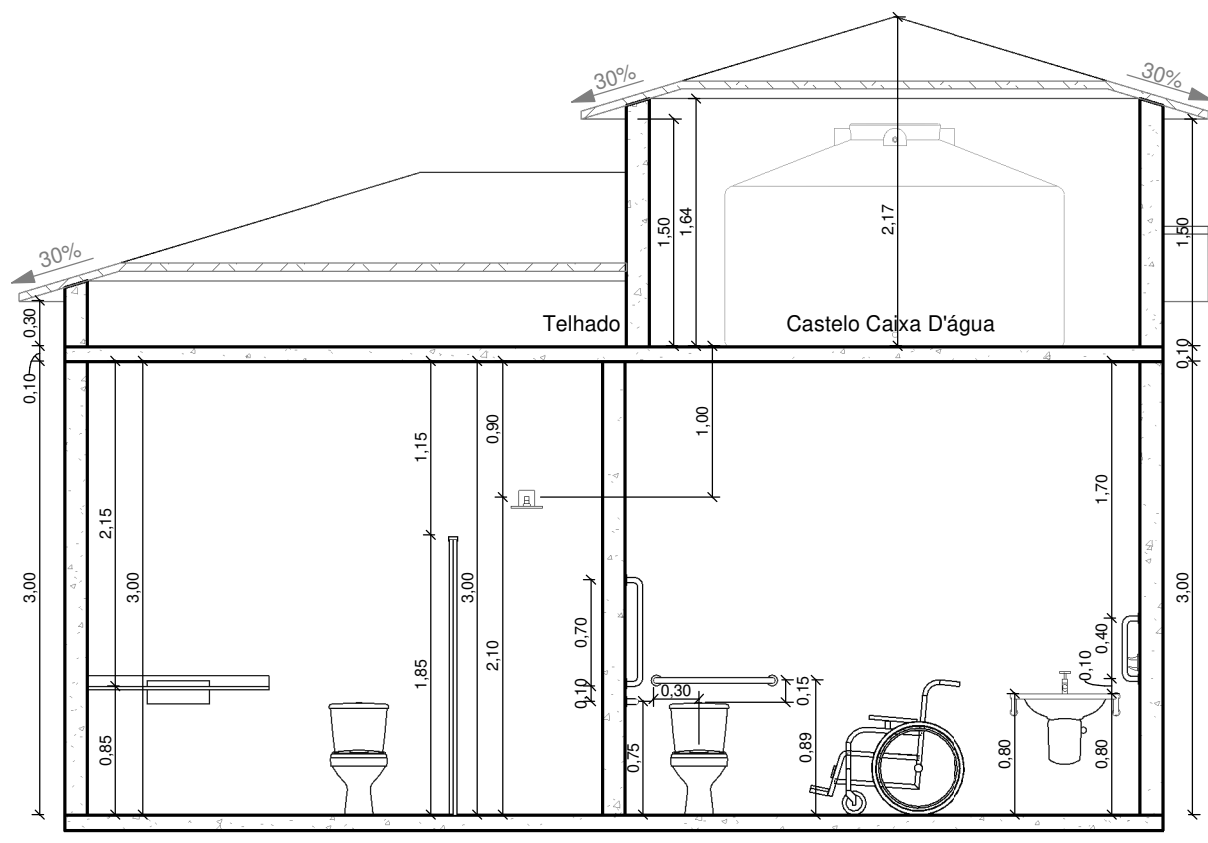

9 Corte Longitudinal G-G  
1:50

Prefeitura Municipal de Santo Antônio de Pádua

---

**Título**  
Projeto de um banheiro, localizado na praça Campo Alegre, para fins de construção.

---

Projeto:  
Responsável técnico: \_\_\_\_\_

---

Proprietário: \_\_\_\_\_

---

Conteúdo: Corte.

---

Área de Construção: 38,00 m<sup>2</sup>

---

Formato: A3

---

Prancha nº: 02/05

---

Escala: Indicado