

Tabela de Janela (metros)				
Simbologia	Tipo	Dimensão	Peitoril	Quantidade
Planta Baixa Térreo (Quiosque)				
J1	Basculante Maxim ar	1,20 x 0,50	1,60	1
B2	Basculante Maxim ar	1,50 x 0,60	2,10	6
Total de janelas no projeto:				7

Tabela de Porta (metros)			
Simbologia	Tipo	Dimensão	Quantidade
Planta Baixa Térreo (Quiosque)			
P1	Porta de Alumínio	0,70 x 2,10	6
P2	Porta de Madeira Maciça	0,80 x 2,10	4
P3	Porta de Madeira Sanit. Acessível	0,90 x 2,10	1
Total de portas no projeto:			11

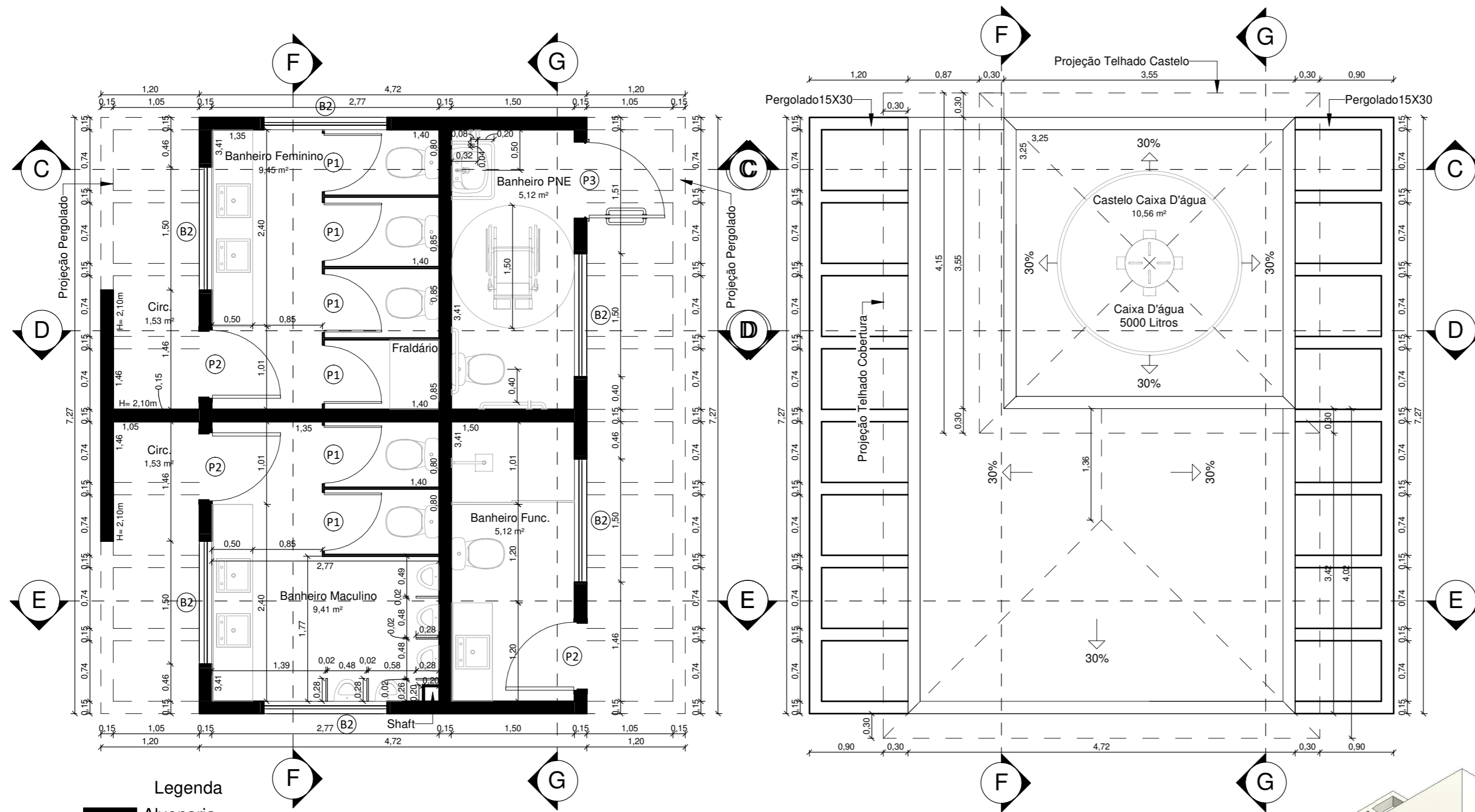

3 Fachada Frontal (Banheiro)

Legenda  
 Alvenaria  
 Divisória de granito

1 Planta Baixa Térreo (Banheiro)  
 1: 50

2 Planta Baixa Cobertura (Banheiro)  
 1: 50

Obs.: Banheiro PNE - De acordo com a Norma 9050/2020 - Acessibilidade a edificações, mobiliário, espaços e equipamentos urbanos.

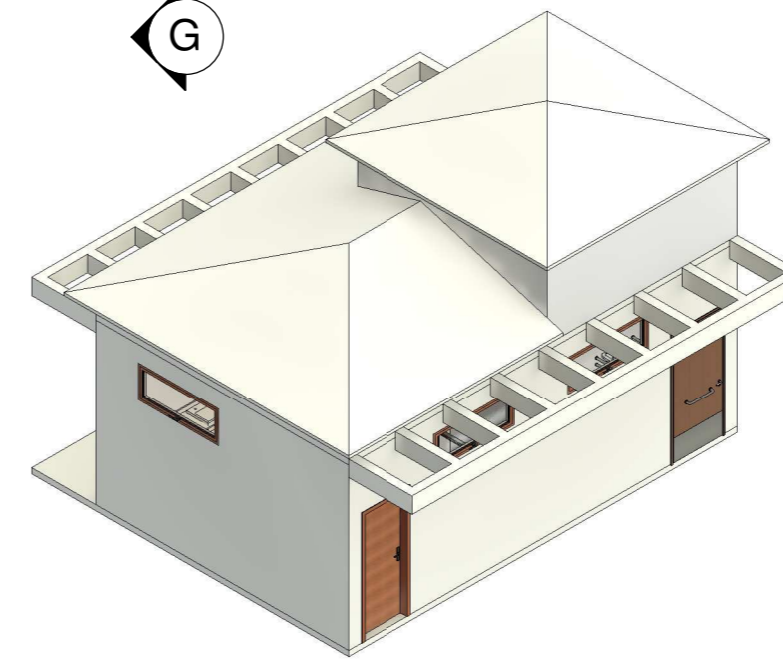

{3D}

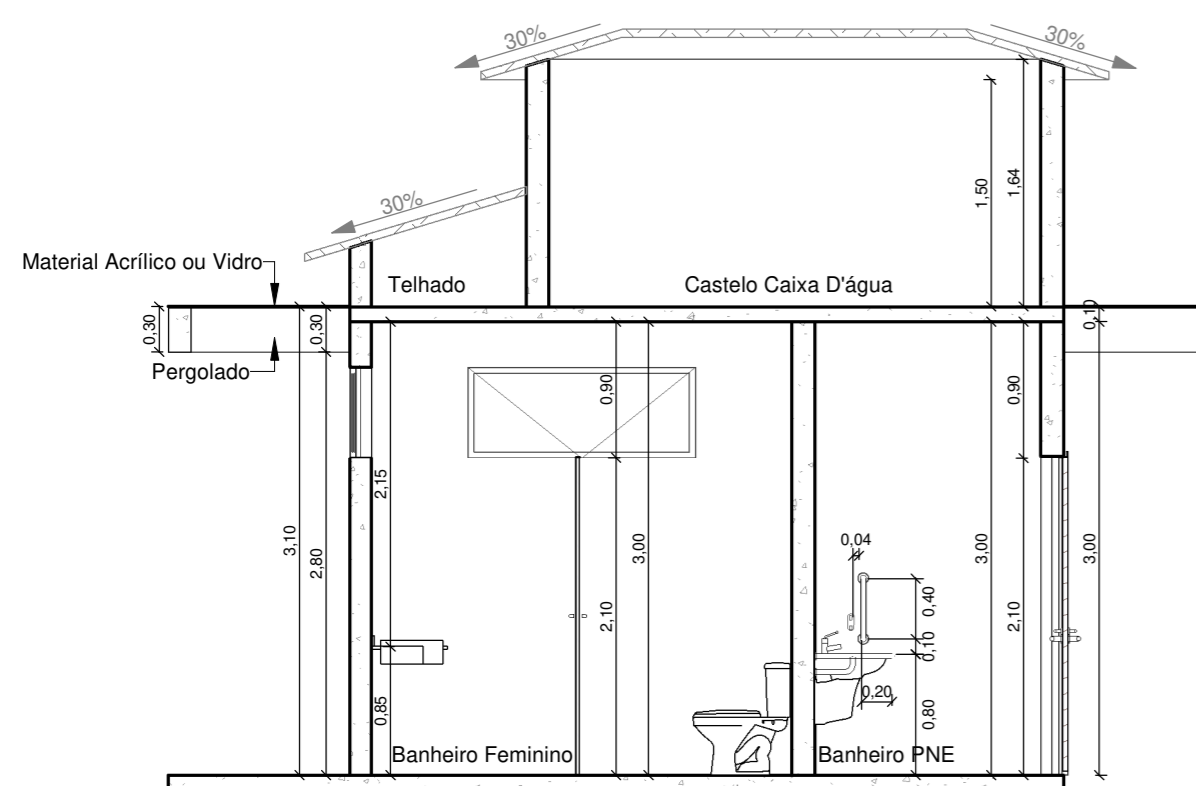

4 Corte Transversal C-C  
 1: 50

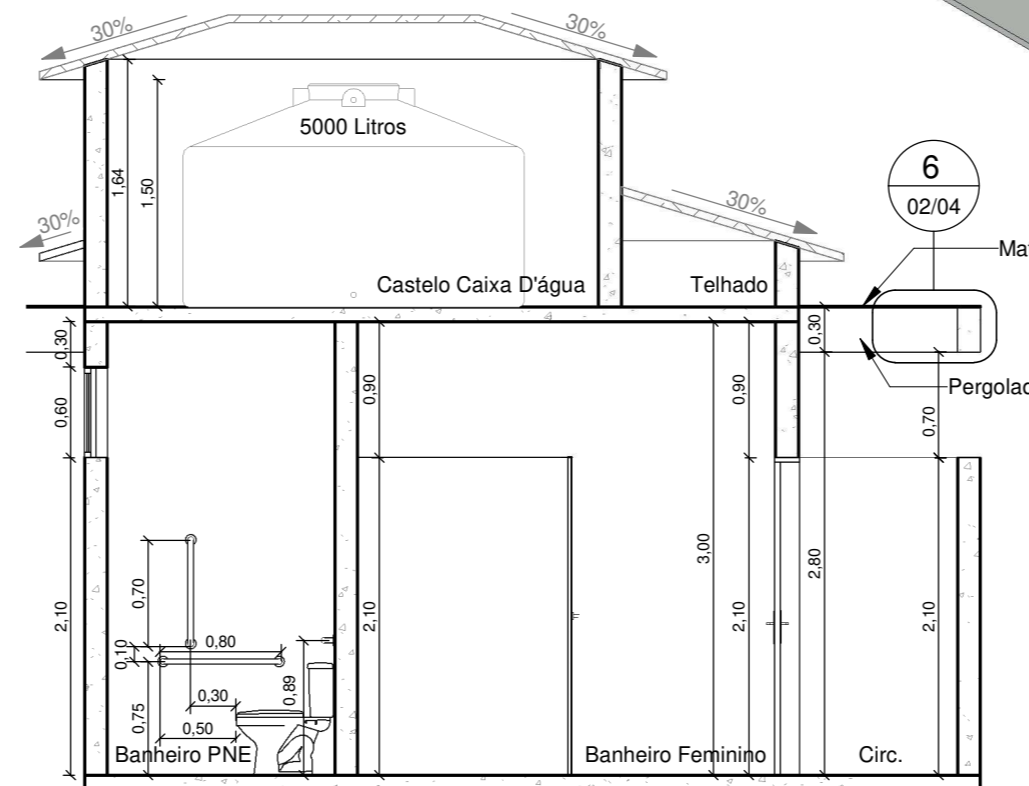

5 Corte Transversal D-D  
 1: 50

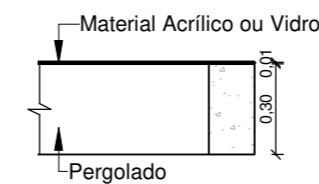

6 Detalhamento Pergolado  
 1: 25

Prefeitura Municipal de Santo Antônio de Pádua

Título  
 Projeto de um banheiro, localizado na praça Campo Alegre, para fins de construção.

Projeto:  
 Responsável técnico: \_\_\_\_\_

Proprietário: \_\_\_\_\_

Conteúdo: Planta Baixa, Fachada Frontal, Corte, Detalhe Pergolado, Tabela de Esquadria e 3D.

Área de Construção: 38,00 m²

Formato: A3

Prancha nº: 02/04

Escala: Indicado

