

Legenda  
Alvenaria  
Divisória de granito

5 F  
1:50

Obs.: Banheiro PNE - De acordo com a NBR 9050/2020 - Acessibilidade a edificações, mobiliário, espaços e equipamentos urbanos.

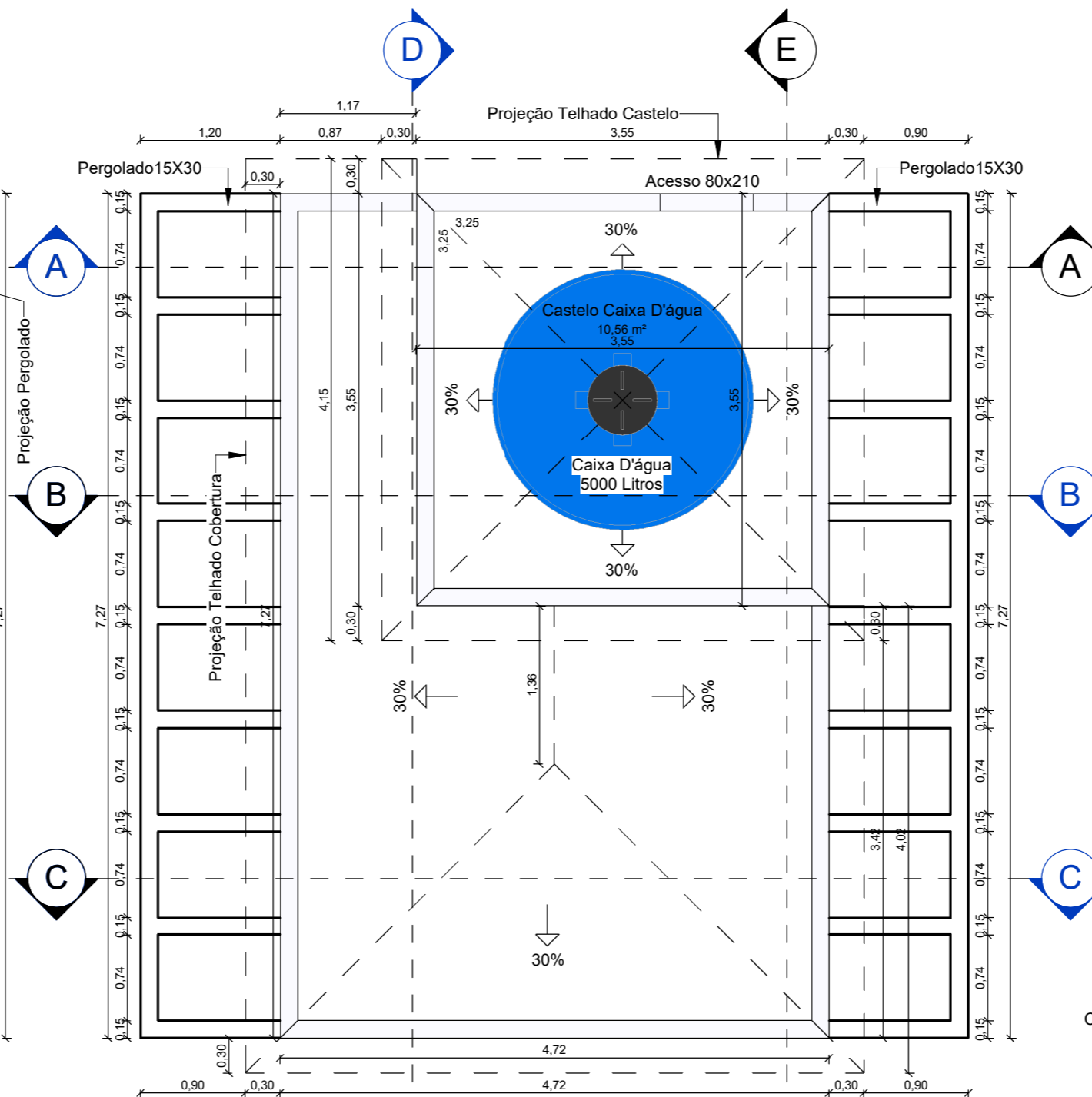

6 Planta Baixa Cobertura (Banheiro)  
1:50

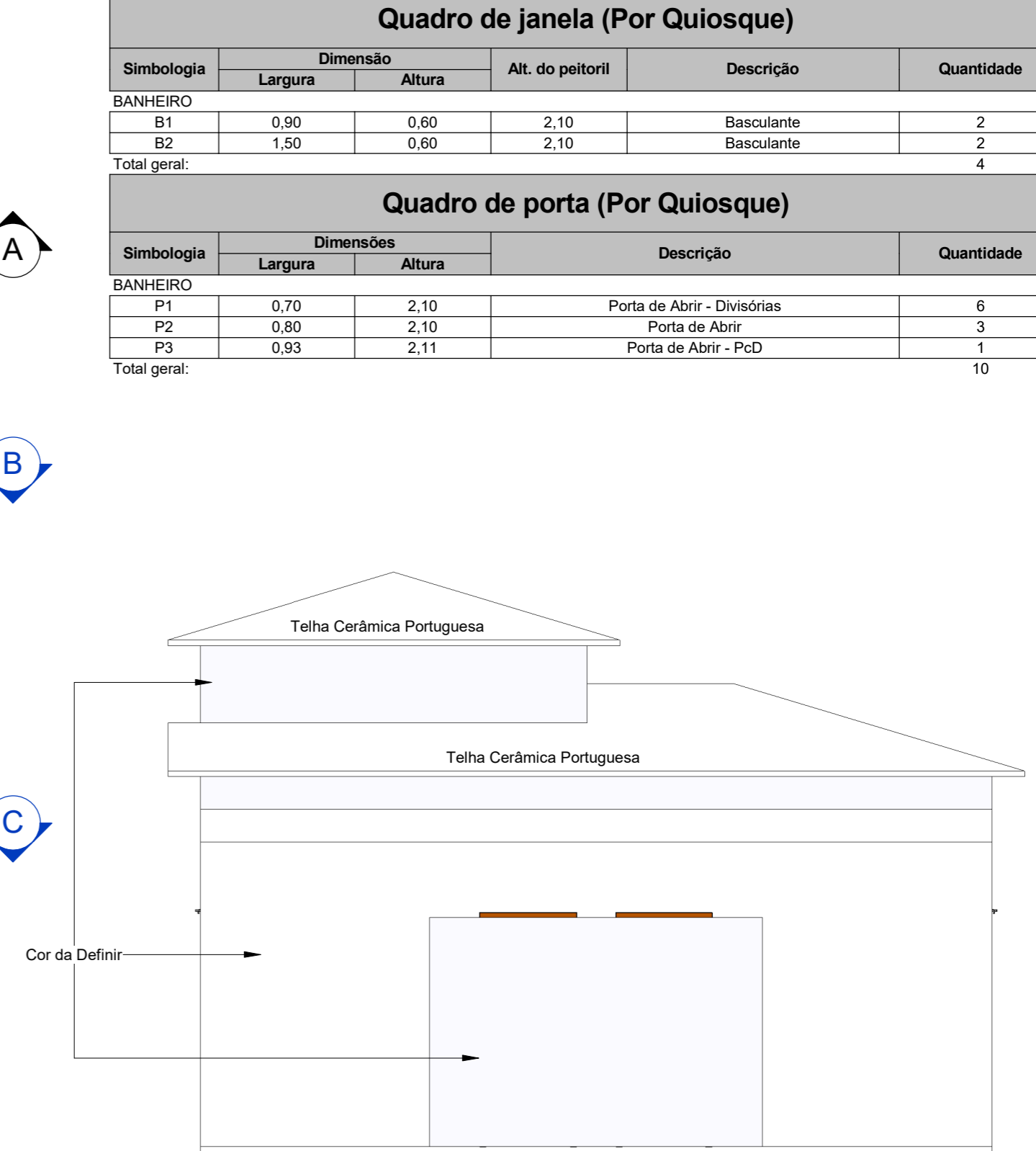

7 Fachada Frontal (Banheiro)

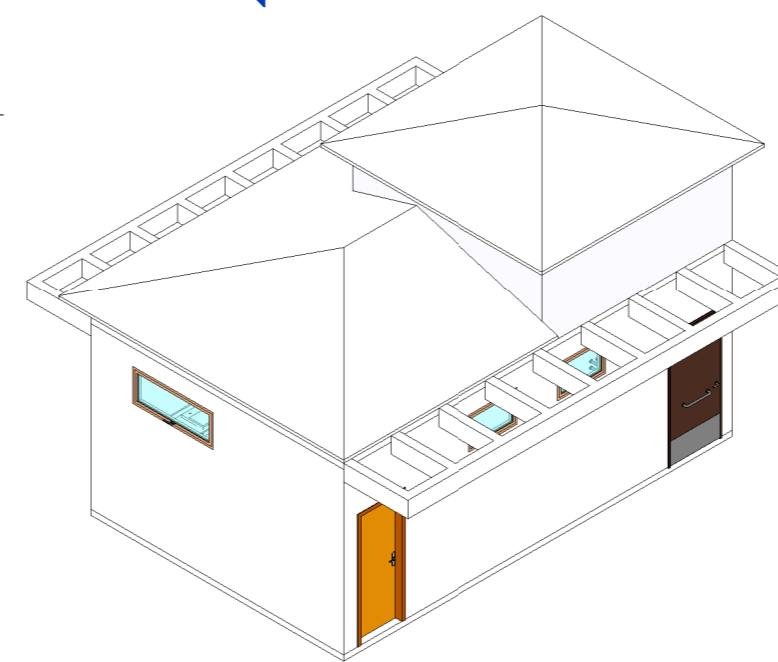

8 Perspectiva 3D

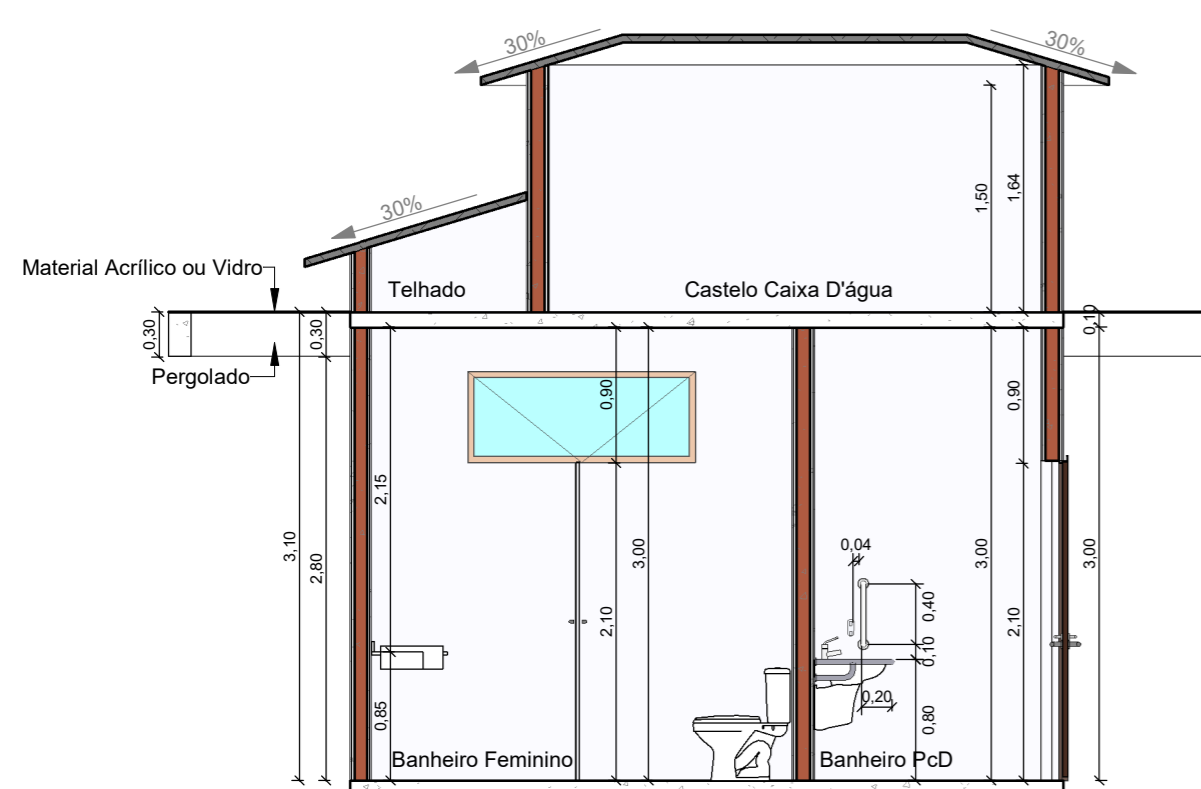

9 Corte Transversal A-A  
1:50

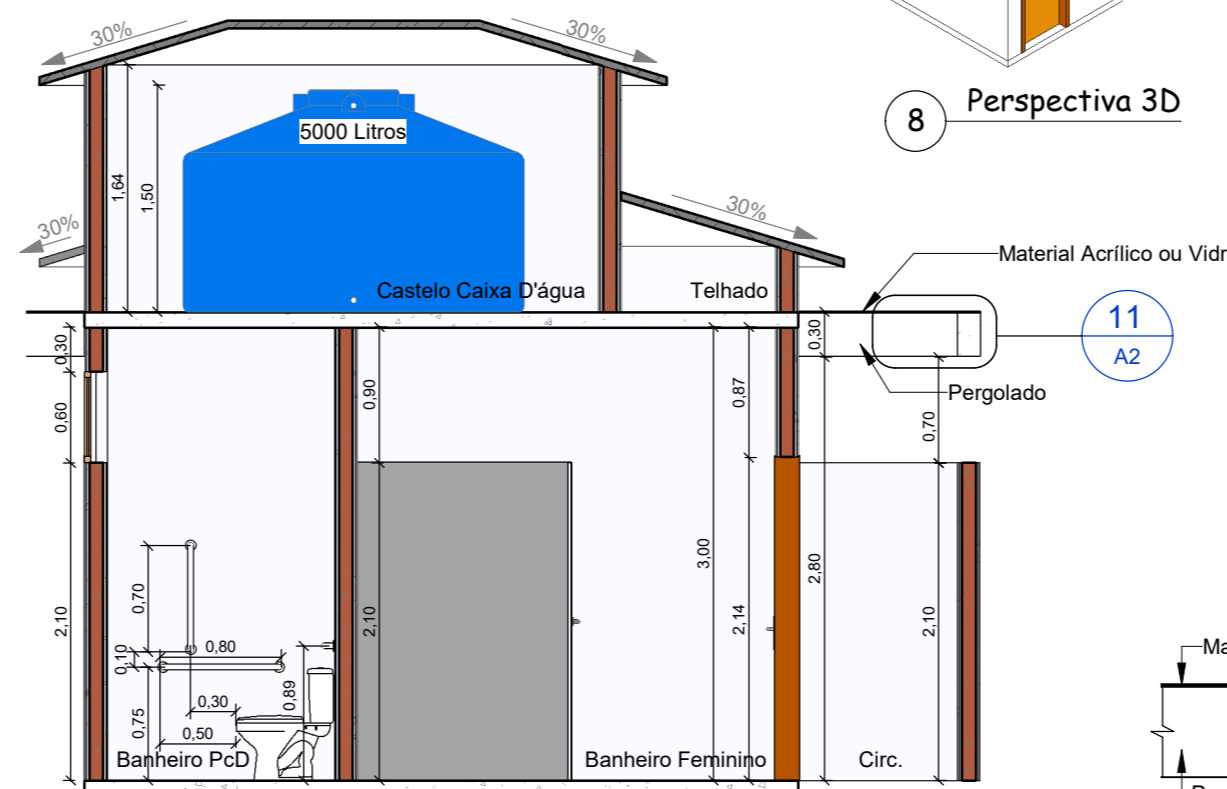

10 Corte Transversal D-D  
1:50

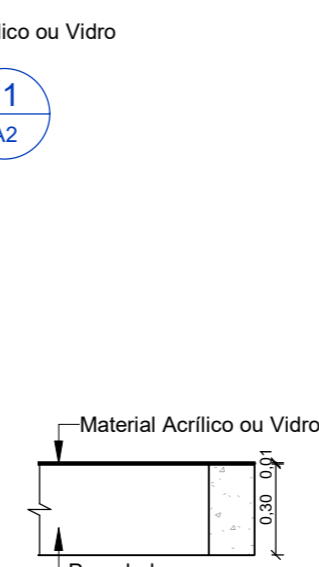

11 Detalhamento Pergolado  
1:25

Quadro de janela (Por Quiosque)					
Simbologia	Dimensão		Alt. do peitoril	Descrição	Quantidade
	Largura	Altura			
BANHEIRO					
B1	0,90	0,60	2,10	Basculante	2
B2	1,50	0,60	2,10	Basculante	2
Total geral:					4

Quadro de porta (Por Quiosque)					
Simbologia	Dimensões		Descrição	Quantidade	
	Largura	Altura			
BANHEIRO					
P1	0,70	2,10	Porta de Abrir - Divisórias	6	
P2	0,80	2,10	Porta de Abrir	3	
P3	0,93	2,11	Porta de Abrir - PcD	1	
Total geral:					10

Prefeitura Municipal de Santo Antônio de Pádua

Título  
Reforma na Praça do Campo Alegre, incluindo a construção de 9 (nove) quiosques e 4 Banheiros.

Projeto:  
Responsável técnico: \_\_\_\_\_

Proprietário: \_\_\_\_\_

Conteúdo: Planta Baixa, Fachada Frontal, Cortes Transversais, Perspectiva 3D e Detalhamento Pergolado.

Área Total:  
9 Quiosques: 147,50m<sup>2</sup>    4 Banheiros: 38,00m<sup>2</sup>

Formato: A2

Prancha nº: 02/04

Escala: Indicada

