

12 Corte Transversal E-E
1 : 50

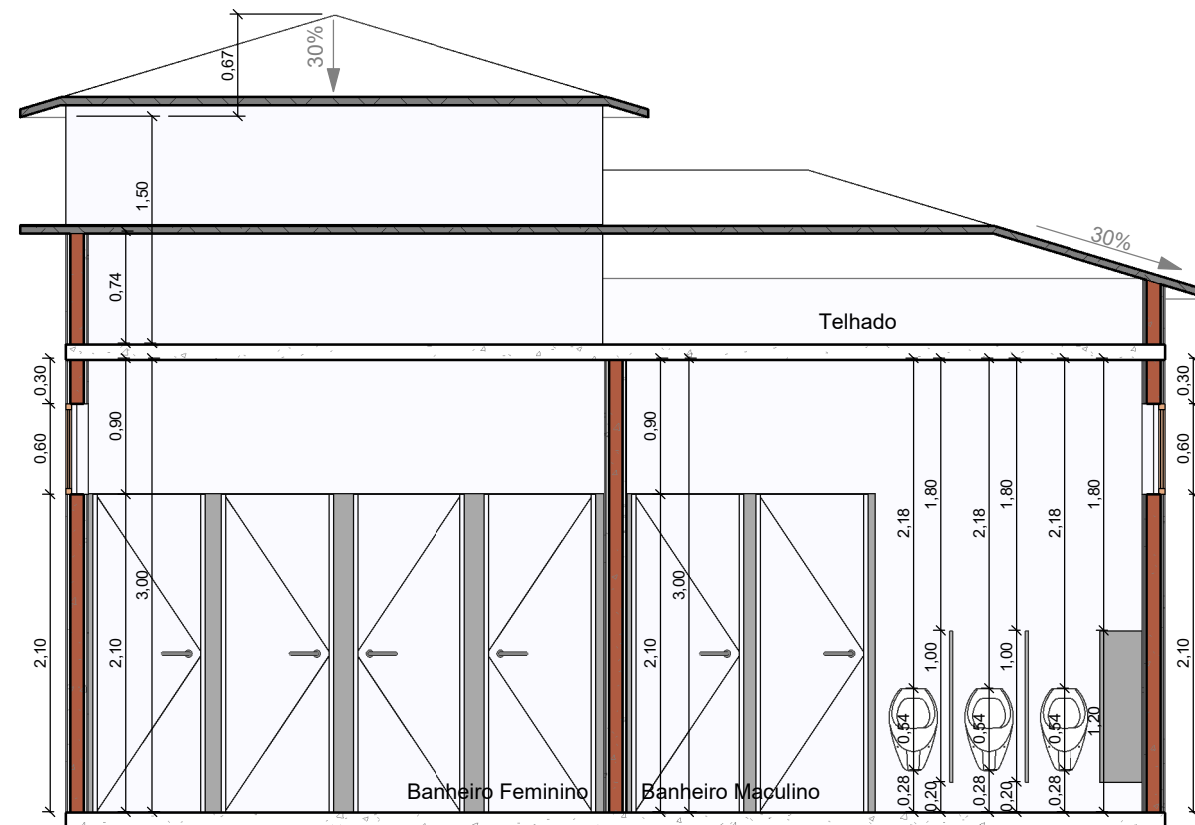

13 Corte Longitudinal D-D
1 : 50

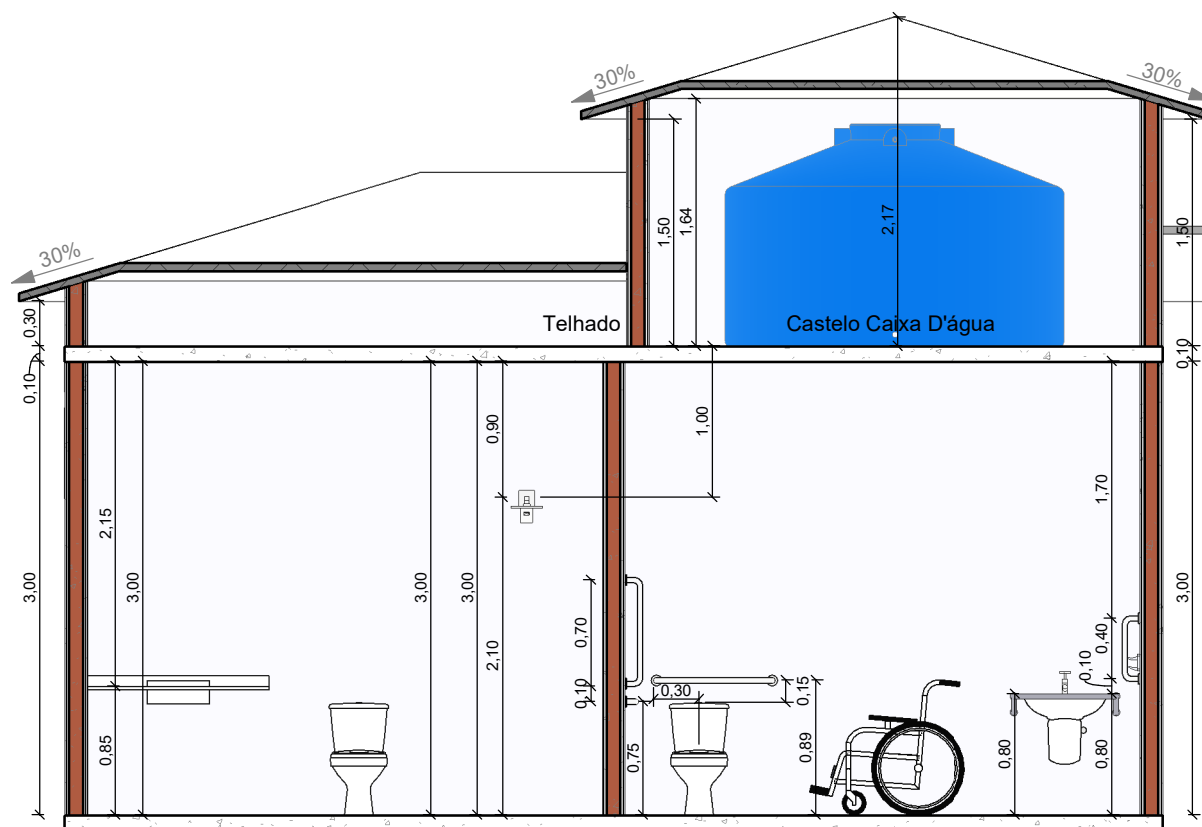

14 Corte Longitudinal E-E
1 : 50

Prefeitura Municipal de Santo Antônio de Pádua

Título
Reforma na Praça do Campo Alegre, incluindo a construção de
9 (nove) quiosques e 4 Banheiros.

Projeto:
Responsável técnico: _____

Proprietário: _____

Conteúdo: Corte Transversal E-E e Cortes
Longitudinais.

Área Total:
9 Quiosques: 147,50m² 4 Banheiros: 38,00m²

Formato: A3

Prancha n°: 03/04

Escala: Indicada

