

Resumo Aço TELHADO 2 Pilares	Comp. total (m)	Peso (kg)	Total
CA-50-A ø10	30.2	19	19
CA-60-B ø5	27.7	4	4
Total			23

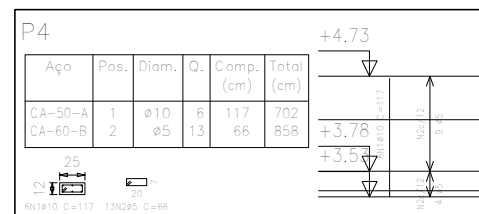

Pilares que terminam em TELHADO 2
 Concreto: C20, em geral
 Aço: CA-50-A e CA-60-B
 Escala: 1:50

Projeto: FILIPE_PRADO AÇO CA 50 - FCK = 20 MPA	Data: 26/07/2021
Local: SANTO ANTÔNIO DE PÁDUA	
Nome: VESTIÁRIO PÇA CAMPO ALEGRE	
Des.no.: Planta: TENSÃO ADM SOLO = 2 KGF/CM2 ARMAÇÃO DE PILARES	
Autor: HENRIQUE DOS SANTOS BASTOS	