

Linha de Trem / Centro de Convenções  
SEM ESCALA

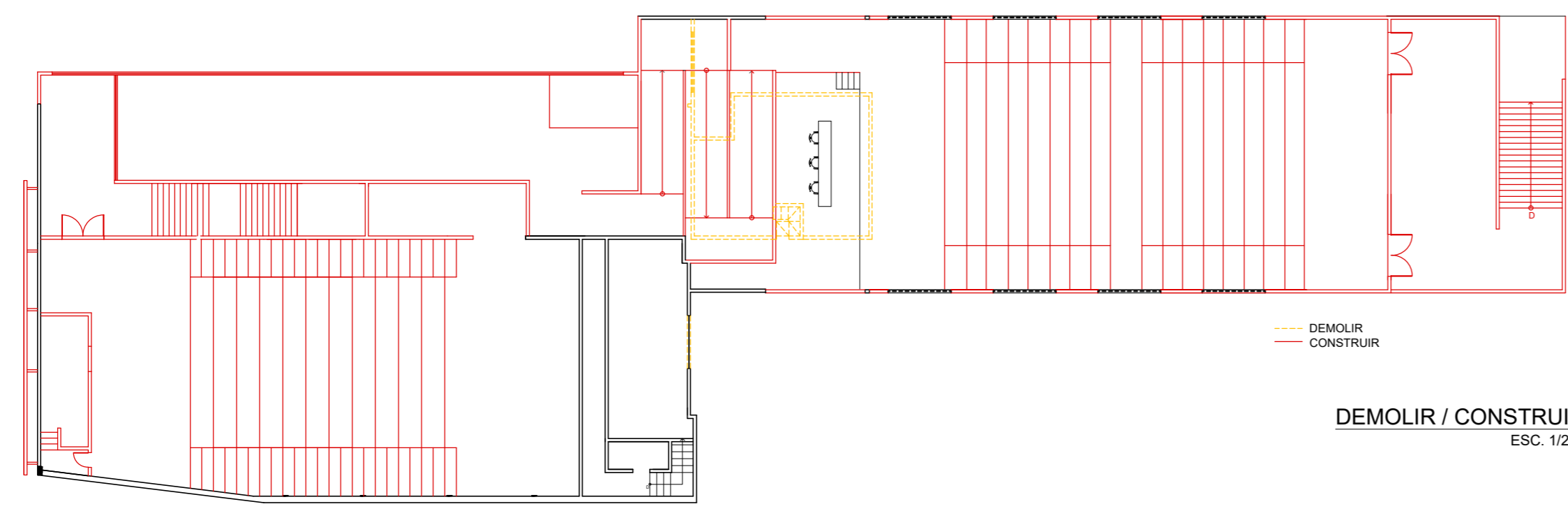
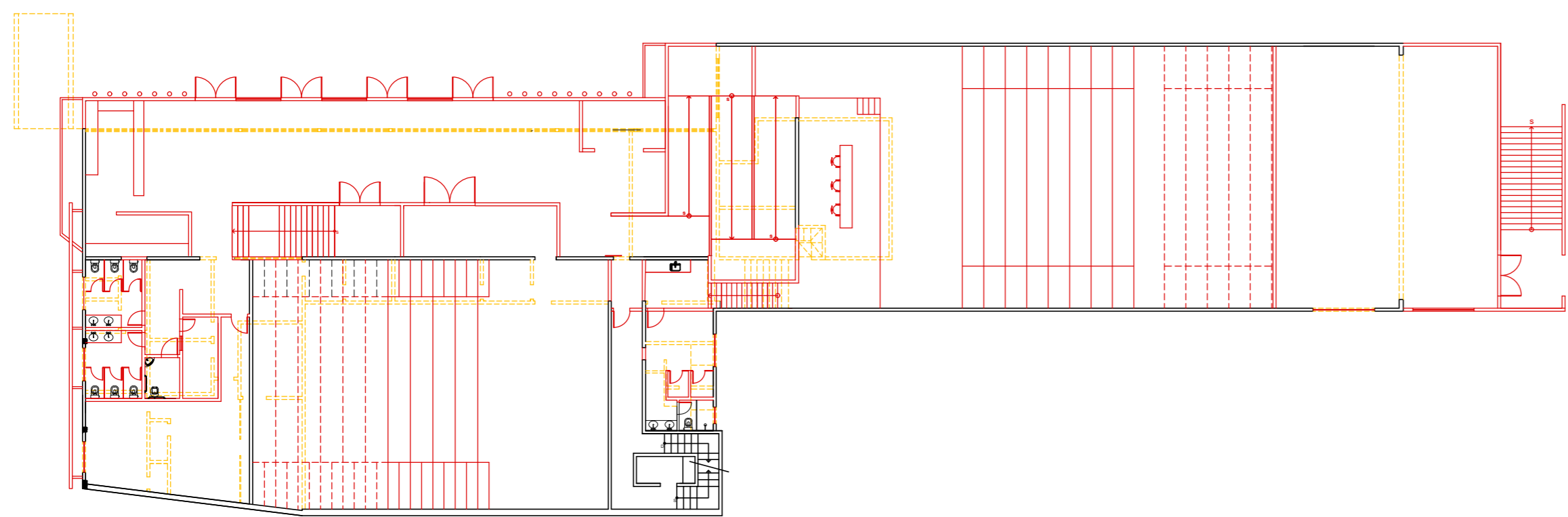

--- DEMOLIR  
— CONSTRUIR

DEMOLIR / CONSTRUIR  
ESC. 1/250

- Observações:
1. Levantamento executado com trena, podendo haver variações de medidas ou/ e ângulos
  2. Não foi possível fazer o levantamento de todas as esquadrias existentes, nesses casos deverão ser fechadas as aberturas não representadas ou estudado caso a caso.
  3. Deverá ser elaborado projetos complementares (Executivo, Estrutural, Hidráulico, Acústico, Luminotécnico, Climatização, Segurança e Proteção contra incêndio e outros)

BR 186  
Estrada Pádua - Pirapetinga (Km 3)

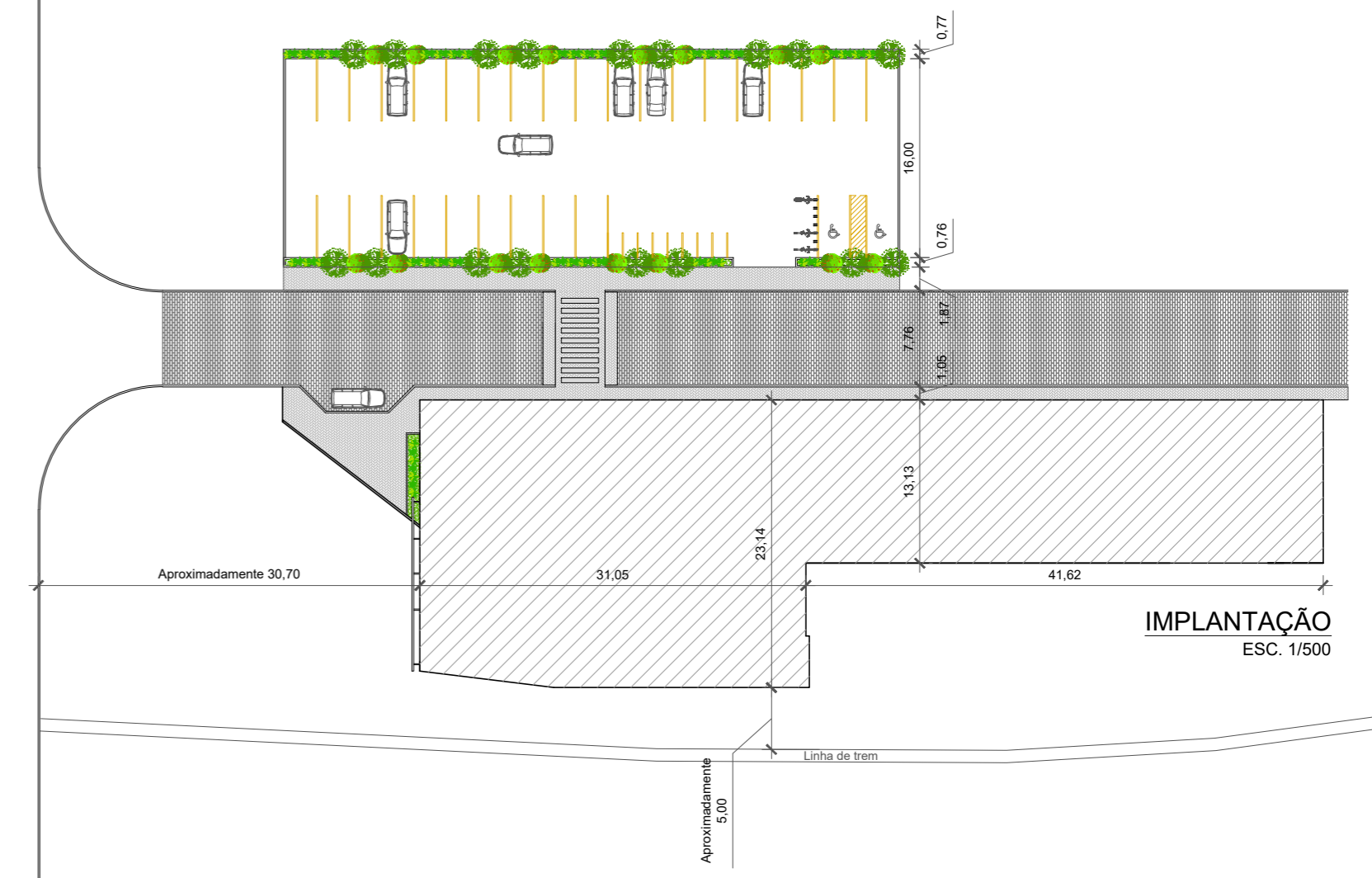

IMPLANTAÇÃO  
ESC. 1/500



LOCALIZAÇÃO  
ESC. 1/3000

PREFEITURA MUNICIPAL DE SANTO ANTÔNIO DE PÁDUA

ENDEREÇO:			
Estrada Pádua x Pirapetinga KM3, Bairro Glória Santo Antônio de Pádua - CEP 28470000			
PROJETO ÚLTIMA REVISÃO	ESCALA: Indicadas	PRANCHA: 03/03	DATA: 01/07/2019

PROJETO: Projeto de Arquitetura  
Centro de Convenções

AUTOR DO PROJETO:

APROVAÇÃO:

