

LOCAÇÃO - SAPATAS E PILARES  
esc.: 1/100

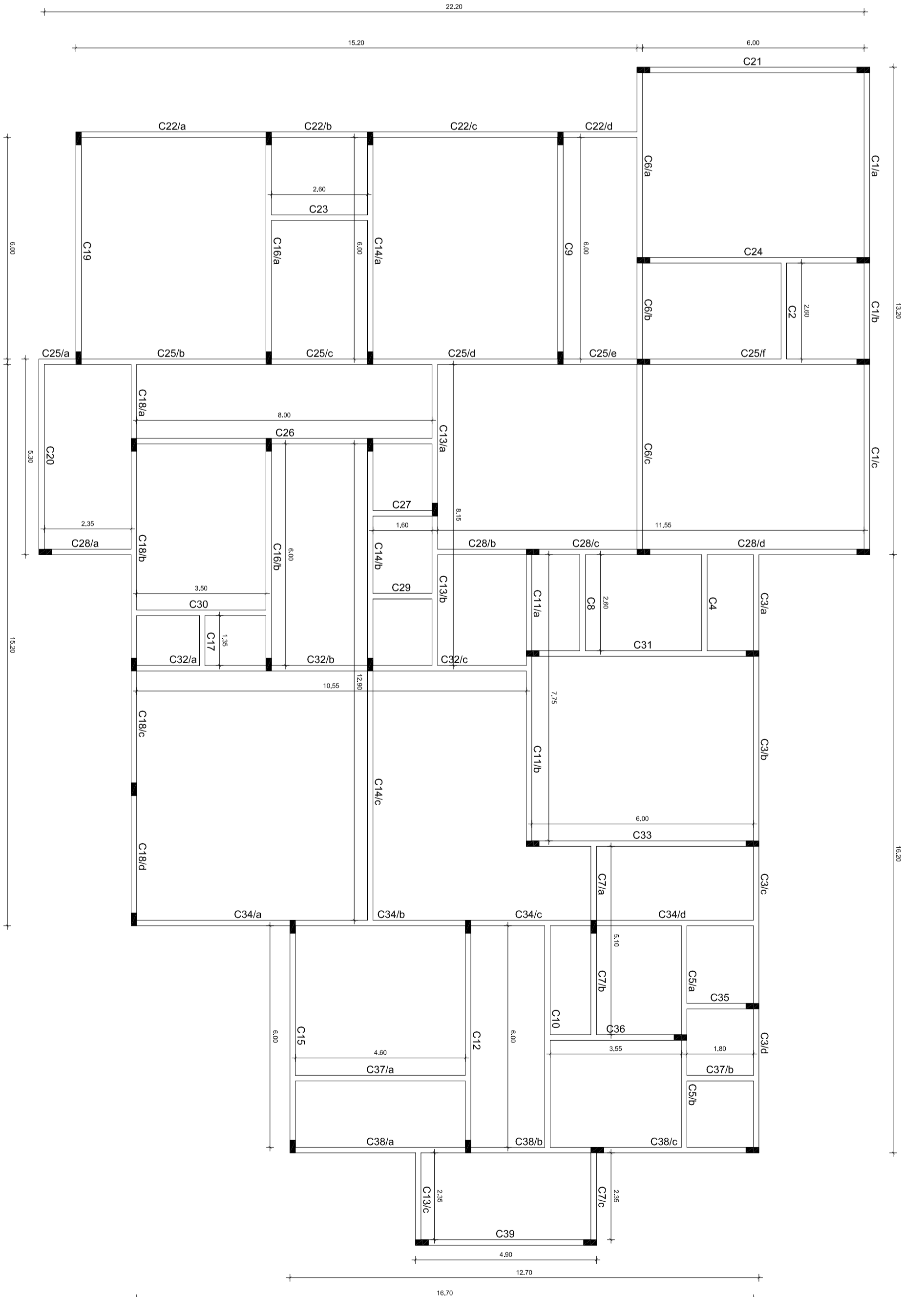

LOCAÇÃO - CINTAS (vigas baldramas)  
esc.: 1/100

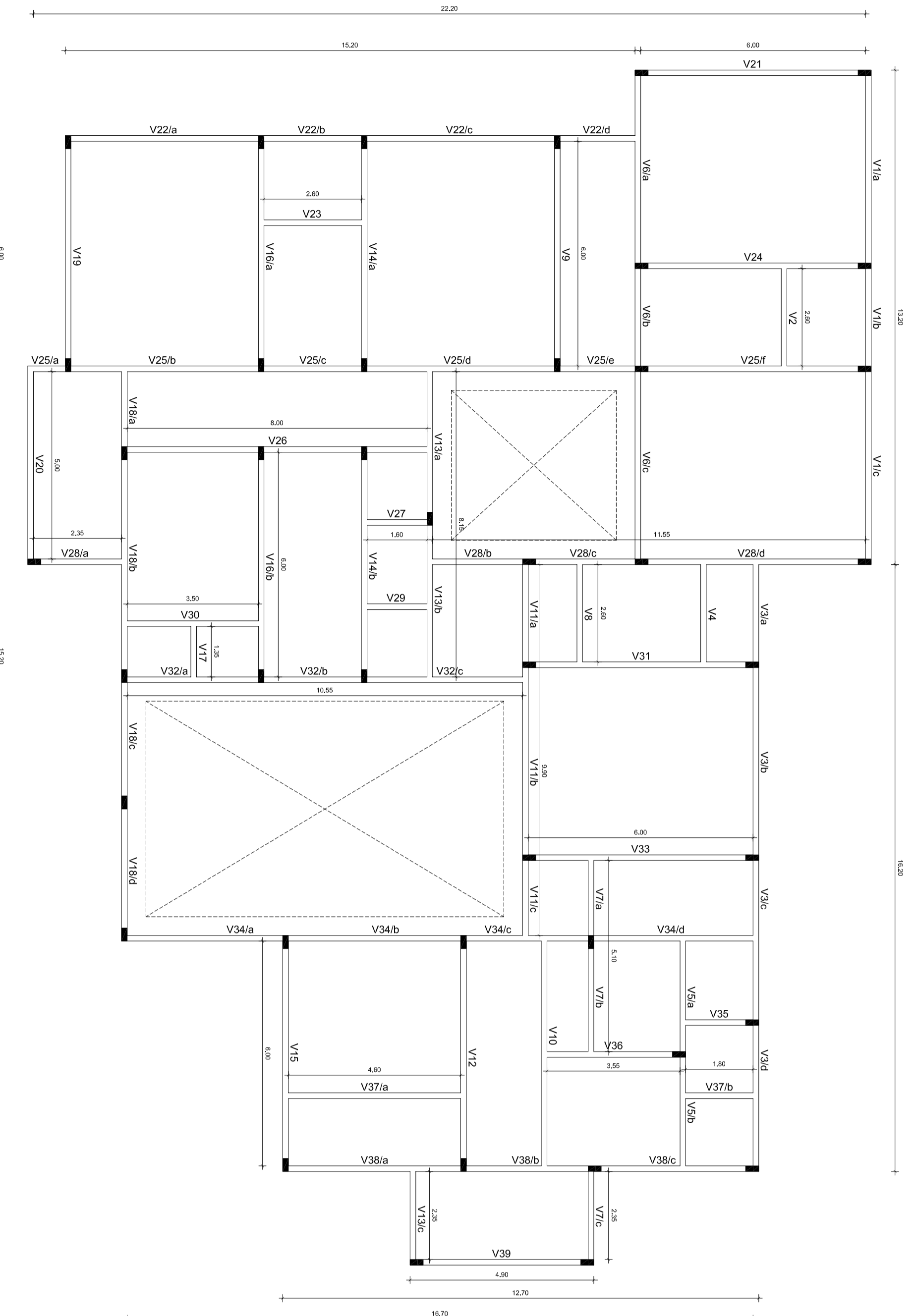

LOCAÇÃO - VIGAS  
esc.: 1/100

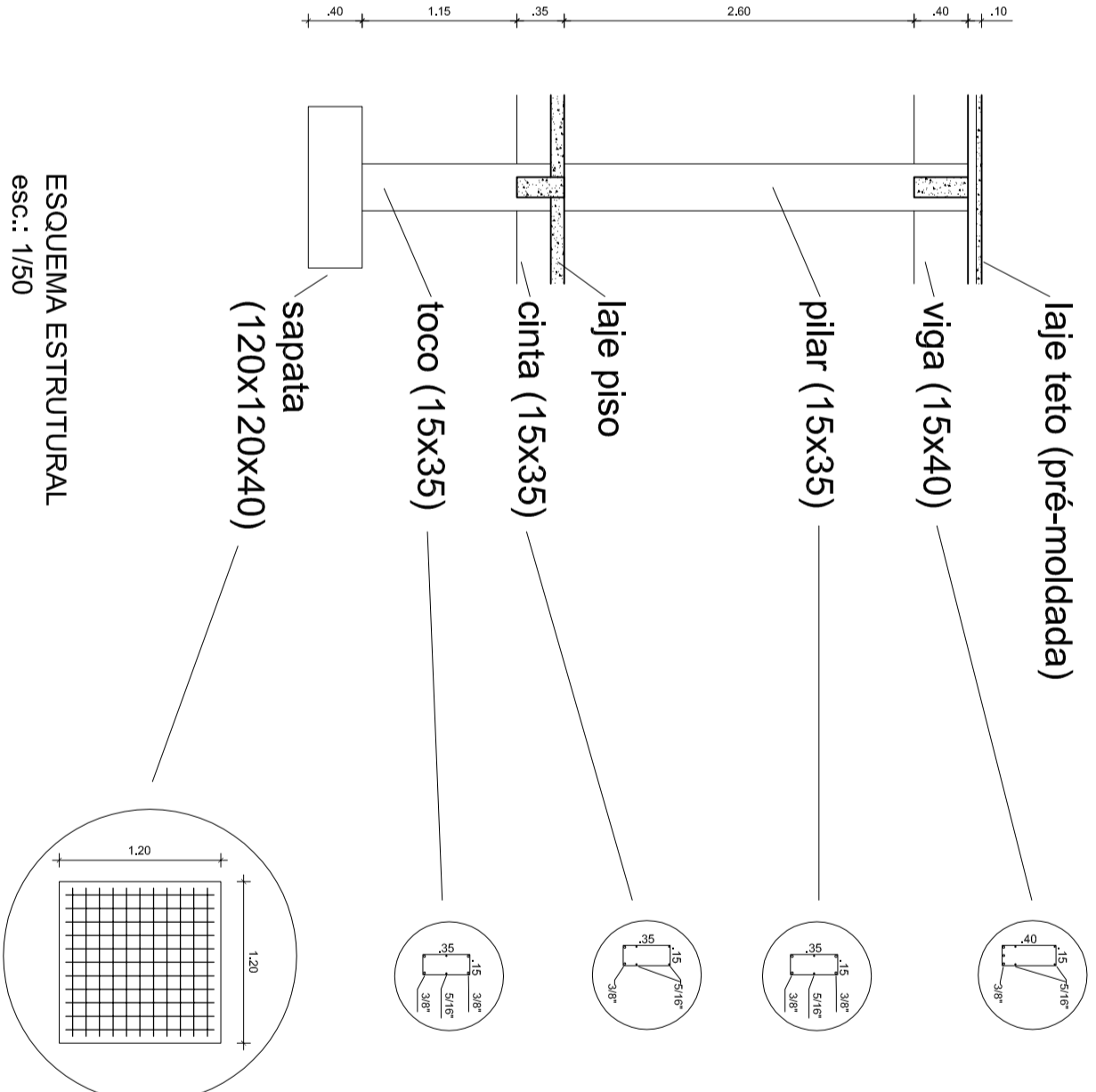

ESQUEMA ESTRUTURAL  
esc.: 1/50

## PREFEITURA MUNICIPAL DE SANTO ANTÔNIO DE PÁDUA - RJ



CONSTRUÇÃO DE UMA CRECHE NO BAIRRO GLÓRIA, SITUADA A RUA MANOEL GONÇALVES CORREA - BAIRRO GLÓRIA, SANTO ANTÔNIO DE PÁDUA - RJ

Proprietar: Joséias Oliveira - Prefeito

Autor do Projeto: Bruno Baltar Dias - Arquiteto e Urbanista - CNU 425559-0

PROCESSO Nº: \_\_\_\_\_ DATA: AGOSTO DE 2019

APROVAÇÕES: \_\_\_\_\_

TÍTULO: ESQUEMA ESTRUTURAL - LOCAÇÃO DE SAPATAS E PILARES / LOCAÇÃO DAS CINTAS / LOCAÇÃO DAS VIGAS

FOLHA: 3/3