

DETAILHE RAMPA ACESSIVEL  
Esc. 1/100

DETAILHE FAIXA LIVRE E SERVIÇO  
Esc. 1/100

OS: FAIXA LIVRE: AREA LIVRE DE QUALQUER OBSTACULO PARA DE SERVIÇO. AREA DESTINADA A LOCALIZACAO DOS MOBILIARIOS URBANOS (POSTES, ANCORES, RAMPAIS DE GARAGEM E SINALIZACAO VIARIA.)  
DETAILHE FAIXA LIVRE E SERVIÇO  
Esc. 1/100

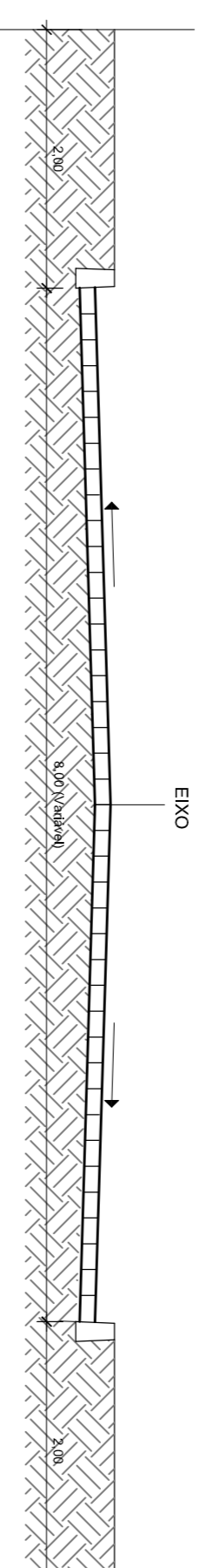

PERFIL ESQUEMATICO  
Esc. 1/50

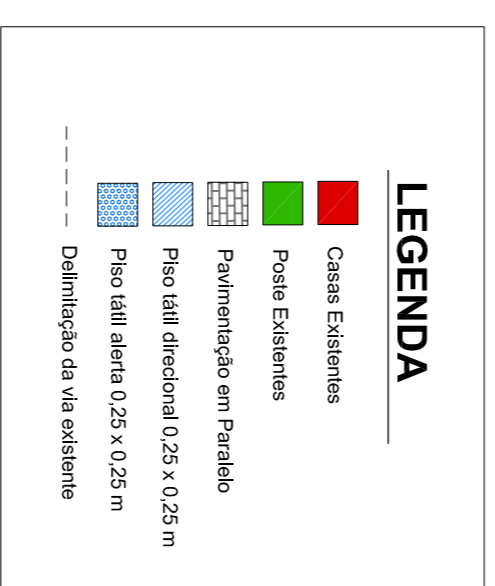
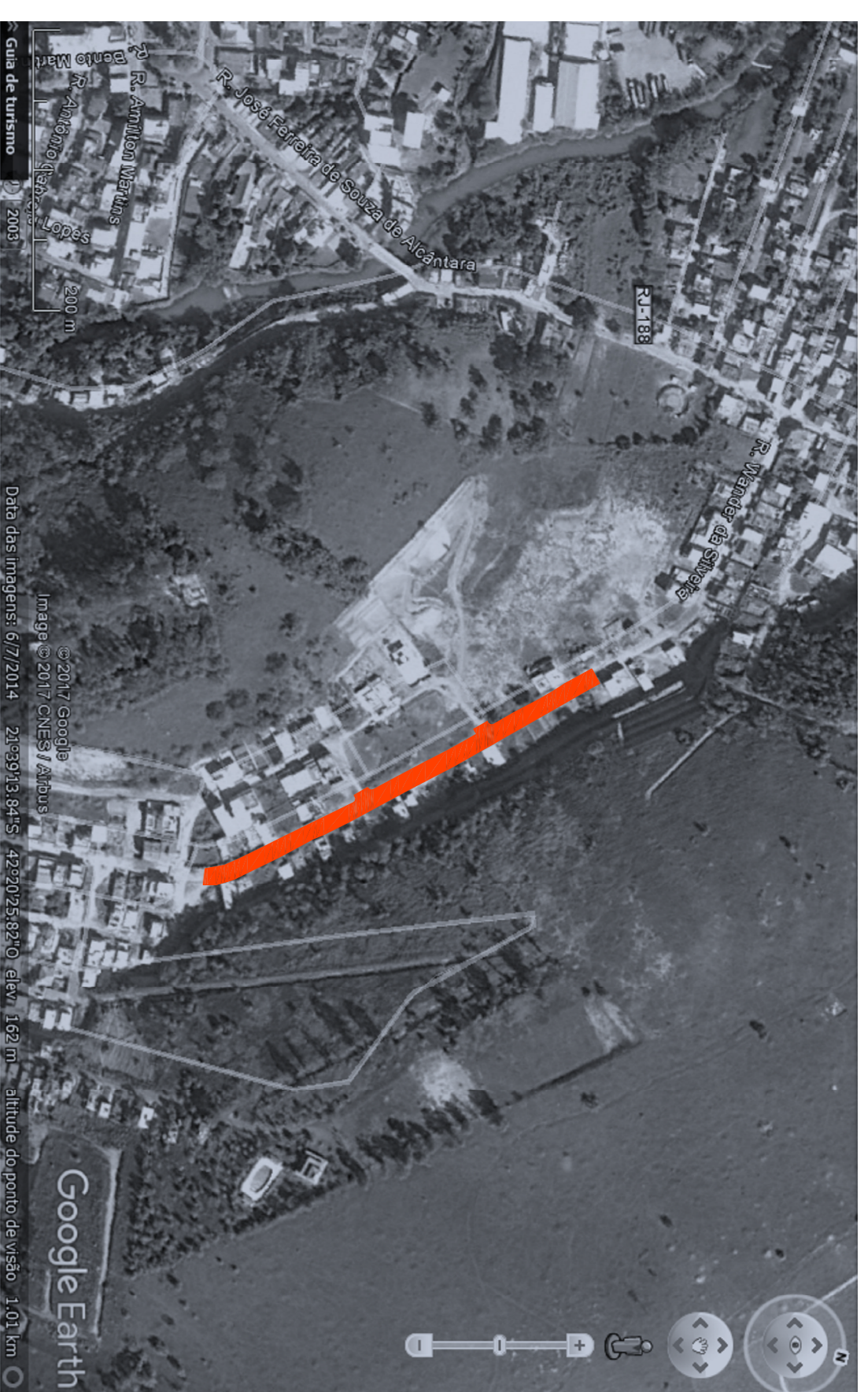

PREFEITURA MUNICIPAL DE SANTO ANTONIO DE PADUA			
Sistema Viario e Acessibilidade			
ENDERECO: TRECHO DA RUA WANDER DA SILVEIRA - SANTA LUZIA - PADUA - RJ.			
ESCALA:		PRANCHETA:	
INDICADAS		02/07	
PLANTAS ESPECIFICADAS			
AUTOR DO PROJETO: JULIA MAIA LIMA Arquiteta e Urbanista CAU N.º 115317			
Nº CONTRATO: 8284822/2016		Nº SICONV: 05259/2016	
VISTO:			
Data: 20/10/2017			

