

ESQUEMA - INSTALAÇÕES ELÉTRICAS - QUADRA

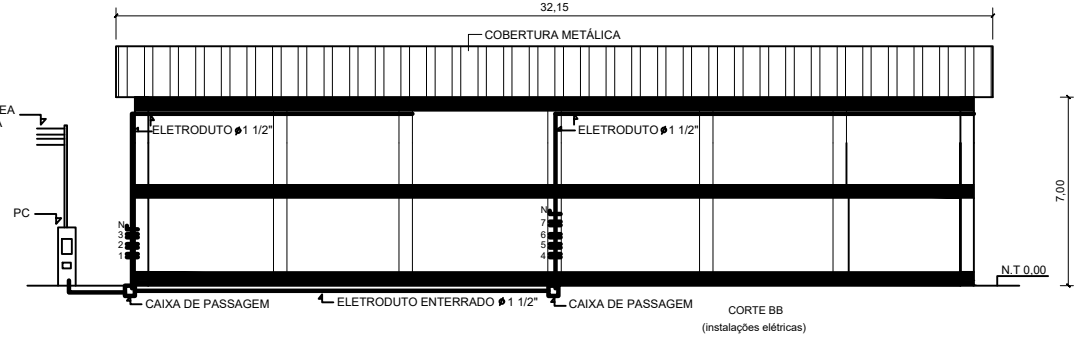

PREFEITURA MUNICIPAL DE SANTO ANTÔNIO DE PÁDUA	
PROJETO : REFORMA DA QUADRA POLIESPORTIVA	
ÁREA CONSTRUÍDA - QUADRA - 709,13 m ²	
ENDEREÇO: SAJURO CIDADE NOVA- SANTO ANTÔNIO DE PÁDUA - RJ.	
INDICADAS	04/05
ESQUEMÁTICO - INSTALAÇÕES ELÉTRICAS - QUADRA	
AUTOR DO PROJETO: LUIS ANTÔNIO CORRÊA DE OLIVEIRA ENG. CIVIL - CREIA 119912062	
Nº PROCESSO:	Nº OBSERVAÇÃO:
VISTO:	
data:	

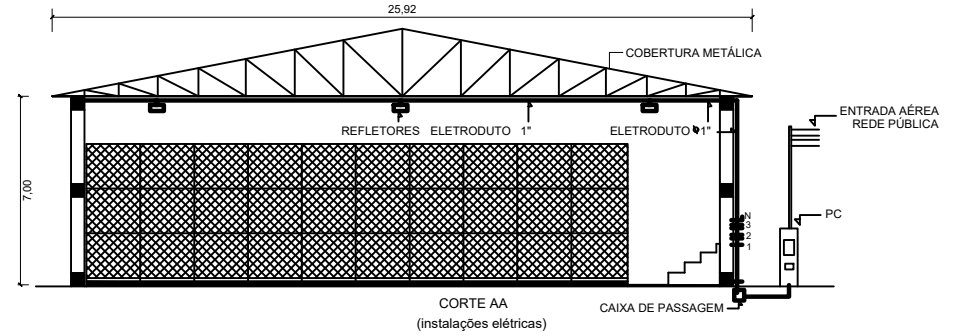
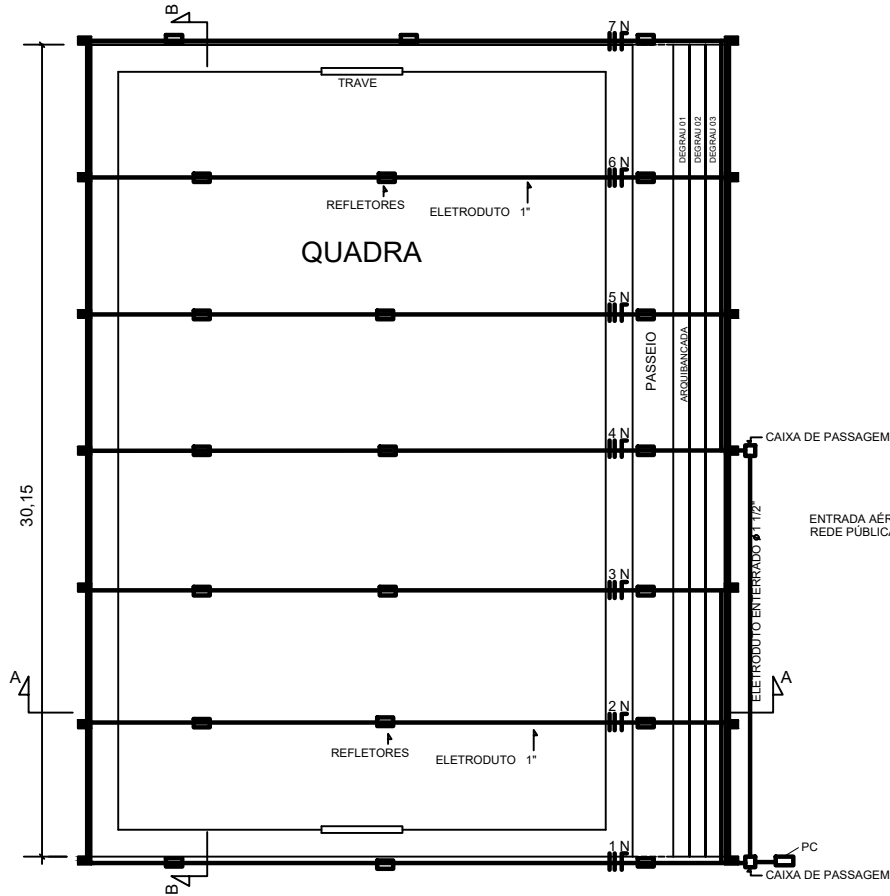