

1 Planta Baixa  
esc. 1/75

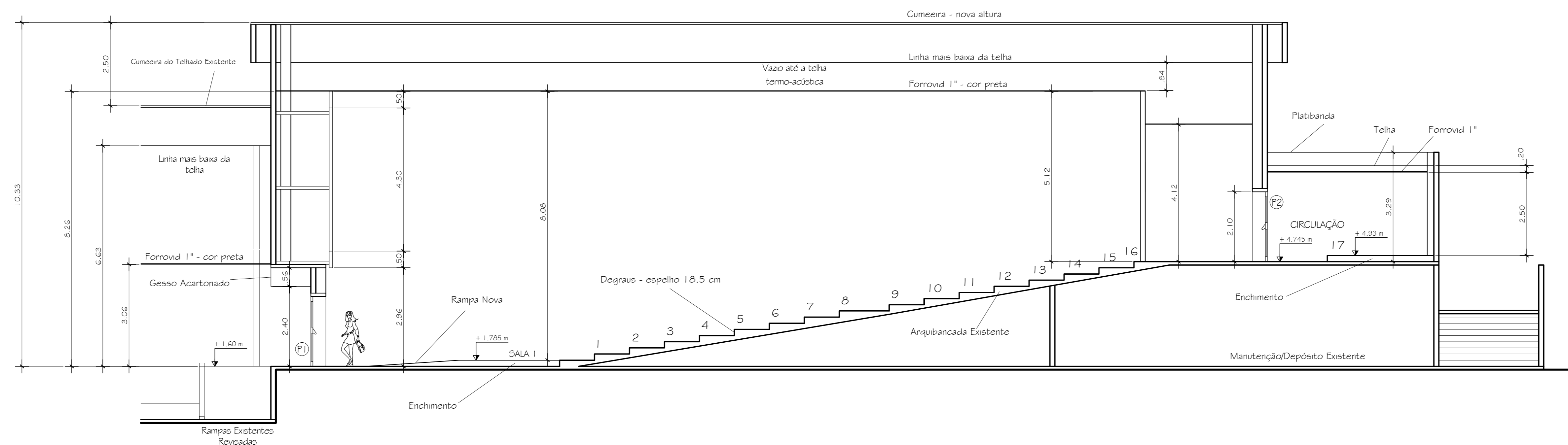

2 Corte CC  
esc. 1/75

ARQUITETURA			REVISÃO		
PROJETO	REVISÃO	DATA	PROJETO	REVISÃO	DATA

DISCRICÃO ESQUADRIAS	
L	H
F1	2,00 x 2,10 x 6 cm
F2	2,00 x 2,10 x 6 cm
F3	0,80 x 2,10 x 5 cm
F4	0,90 x 2,10 x 5 cm
F5	0,90 x 2,10 x 5 cm
F6	0,80 x 2,10 x 5 cm

JANELAS		
L	H	Pestilo
J1		Ver com responsável por som e imagem.
J2	4,12 x 0,50 x 2,50	Alumínio pintado com tinta eletrolítica, de correr - uma bandeira - vidro espelhado.
J3	3,93 x 0,50 x 2,50	Alumínio pintado com tinta eletrolítica, de abrir para fora - vidro espelhado.

- NOTAS
- As medidas são dadas em metro.
  - As Caldeiras além de refrigeradas, deverão receber preparação para a eventualidade de aquecimento.
  - Para o caso de Caldeira, considerar instalação de ar condicionado - Foyer, Sala, Genérica, CIRC e Caldeira.
  - Todas as luminárias das Salas de Projecção serão controladas de Genérica e das Caldeiras. E as luvas de manutenção somente da Genérica.
  - A partir do Q2 da Genérica, os outros Quadros e pontos serão energizados (Q2) da Bombiniere e independentes.
  - Os cabos de dados se conectarão através de caixa metálica com os pontos eletrônicos pelas Salas de Projecção.
  - Os cabos de rede serão instalados em dutos para AT&T e cabos.
  - Em todos as escadas, degraus das arbuicadas das Salas e rampas, serão instalados guarda-corpo de tubo de ferro 2" - pintado.
  - As instalações elétricas, de água e telefoninterfona são aparentes. Atenção à distribuição de tubos de ferro 2" - pintado.
  - O aterramento das Caldeiras são separados de outros e exclusivos.
  - Cabeleiras de TV Convencionais - tratamento acústico nas paredes com chapas de Cinzeiro 4" fixadas com buchas, anilhas e parafusos.
  - Todas as Caldeiras de 56 cm - exceto na periferia fixa da Sala 2 em que há 4 caldeiras de 53 cm.

REVISÕES	DATA	DISCRICÃO	VERBO

**PREFEITURA M. DE SANTO ANTÔNIO DE PÁDUA**  
**2 Salas de Cinema - 384 Lugares.**  
 Estrada Pádua-Pirapetinga Km 3 - Glória - Santo Antônio de Pádua/RJ.

CÓDIGO EMPREENDIMENTO: \_\_\_\_\_  
 PLANCHA Nº: **01**

Projeto de Arquitetura para uma Loja destinada a Exibição Cinematográfica com Bombiniere. PLANTA BAIXA - Nível Foyer e CORTE CC.

ESCALA: 1/75  
 DATA: AGOSTO/2020  
 DESENHO: \_\_\_\_\_