

1 Planta Baixa
esc. 1/75

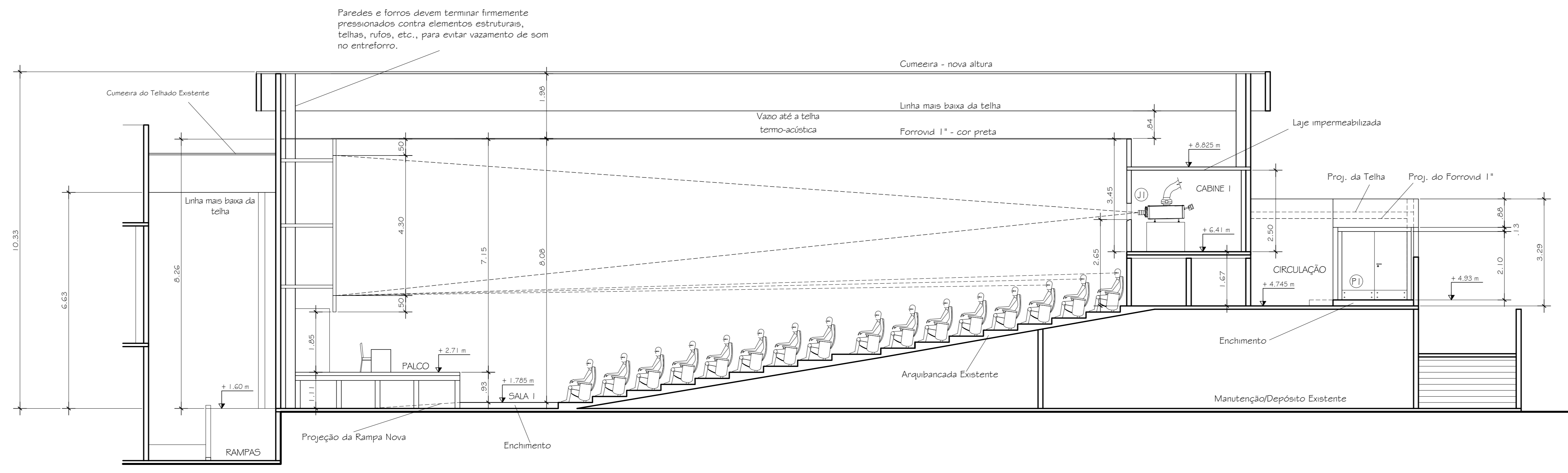

2 Corte BB
esc. 1/75

ARQUITETURA			
ESP. SERV.	ESP. SERV.	ESP. SERV.	ESP. SERV.
REDOÇÃO SERV.	REDOÇÃO SERV.	REDOÇÃO SERV.	REDOÇÃO SERV.
DISCIPÇÃO ESQUADRIAS			
L	H	Esp.	PORTAS
P1	2.00	2.10	6 cm MADERA COM FORMICA - TRATAMENTO ACÚSTICO, TRAVA ANTIFÂNICO, MAÇANETA, CHAVE E MOLA.
P2	2.00	2.10	6 cm MADERA COM FORMICA - TRATAMENTO ACÚSTICO, TRAVA ANTIFÂNICO, MAÇANETA, CHAVE E MOLA.
P3	0.80	2.10	5 cm MADERA COM FORMICA - MAÇANETA E CHAVE.
P4	0.90	2.10	5 cm MADERA COM FORMICA - MAÇANETA E CHAVE.
P5	0.90	2.10	5 cm METÁLICA CORTA FOGO - MAÇANETA E CHAVE.
P6	0.80	2.10	5 cm MADERA COM FORMICA - TRATAMENTO ACÚSTICO, MAÇANETA, CHAVE E MOLA.

L	H	Pestilo	JANELAS
J1			Ver com responsável por som e imagem.
J2	4.12	0.50	2.50 Alumínio perfilado com tinta eletrolítica, de comer - uma bandeira - vidro espelhado.
J3	3.93	0.50	2.50 Alumínio perfilado com tinta eletrolítica, de abrir para fora - vidro espelhado.

- NOTAS
- As medidas são dadas em metro.
 - As Caldeiras além de refrigeradas, deverão receber preparação para a eventualidade de aquecimento.
 - Para o novo Cinema, considerar instalação de ar condicionado: Foyer, Sala, Gerência, Cofre e Caldeiras.
 - Todas as luminárias das Salas de Projeção serão controladas via Gerência e das Caldeiras. E as luvas de manutenção somente da Gerência.
 - A partir do Q2 da Gerência, os outros Quadros e pontos serão energizados (Q2) da Domovener e independentes.
 - Os cabos de dados se comunicarão através de linha estrutural com os pontos estruturados pela Sala de Projeção.
 - Os cabos de rede serão instalados em dutos para até 6 cabos.
 - Em todas as escadas, elevadores, ar-condicionado das Salas e cinema, serão realizadas guarda-corpo de tubo de ferro 2" - pintado.
 - As instalações elétricas, de lógica e telefoninterfona são aparentes. Atenção à distribuição de tubos e caixas de ferro pintado.
 - O aterramento das Caldeiras são separados de outros e exclusivos.
 - Caixa de Máquinas de Ar Condicionado - tratamento acústico nas paredes com chapas de Cinzeiro 4" fixadas com buchas, amarras e parafusos.
 - Todas as Caldeiras de 56 cm - exceto na penúltima fileira da Sala 2 em que há 4 caldeiras de 53 cm.

REVISÕES	DATA	DISCIPÇÃO	VERO
1	02/06/2020	Detalhes das Portas Acústicas, Fôrns e pontos de entrega e som das Salas.	
2	18/07/2020	Correção final	