

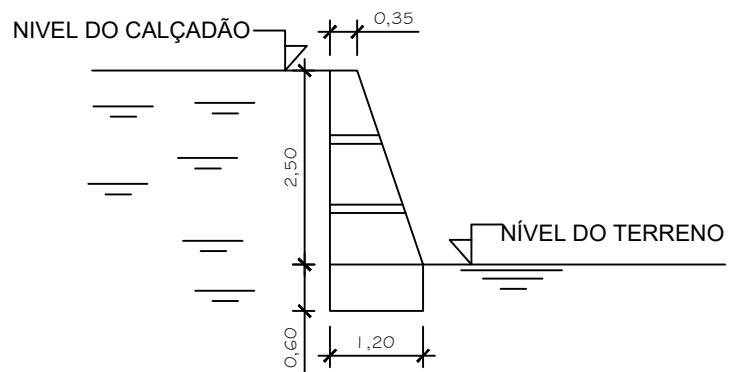

MURO 1 - CONTENSÃO (ESQUEMA ESTRUTURAL - CONCRETO CICLÓPICO)

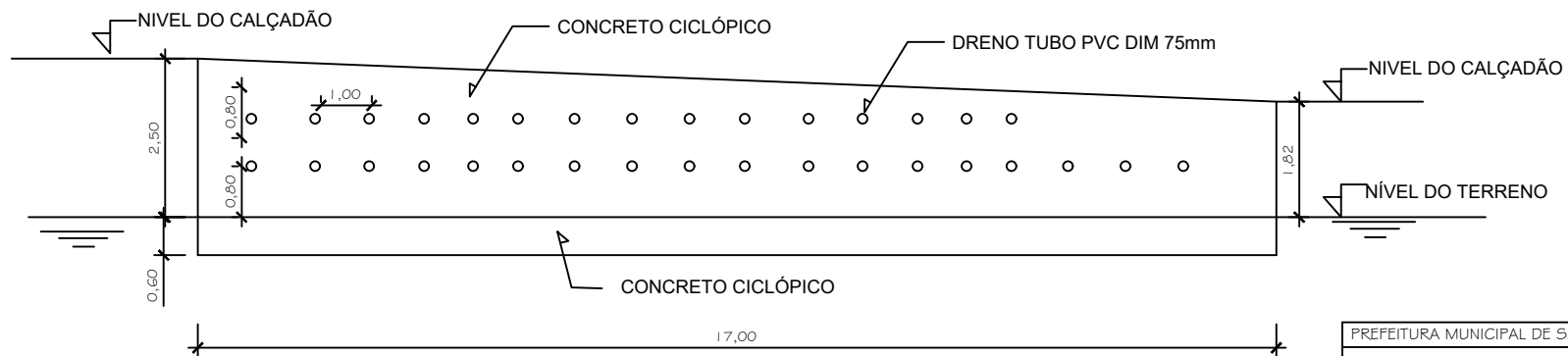

| | | |
|---|--------------------|---|
| PREFEITURA MUNICIPAL DE SANTO ANTÔNIO DE PÁDUA | | |
| projeto: REFORMA DO CALÇADÃO DA AV. PREFEITO FRÉDERICO DE ALVIM PADILHA | | |
| ENDEREÇO: AVENIDA PREFEITO FREDERICO DE ALVIM PADILHA - SÃO LUÍS SANTO ANTÔNIO DE PÁDUA - RJ. | | |
| ESCALA: INDICADAS | PRANCHAS: 01/02 | ESQUEMAS ESTRUTURAIS: MURO 1 - CONTENSÃO |
| Nº PROCESSO: | | Nº OBSERVAÇÃO: |
| VISTO: | |  |
| data: | | |