

CRISPE

SERVIÇOS DE ENGENHARIA

**Pesquisa de preço de óleo
diesel e arla 32 no
Município de
Santo Antônio de Pádua - RJ**



CRISPE
SERVIÇOS DE ENGENHARIA

RELATÓRIO FOTOGRÁFICO

Relatório da pesquisa de preço dos valores do Diesel (s10 e s500) nos postos presentes nas rotas das linhas de ônibus do município.

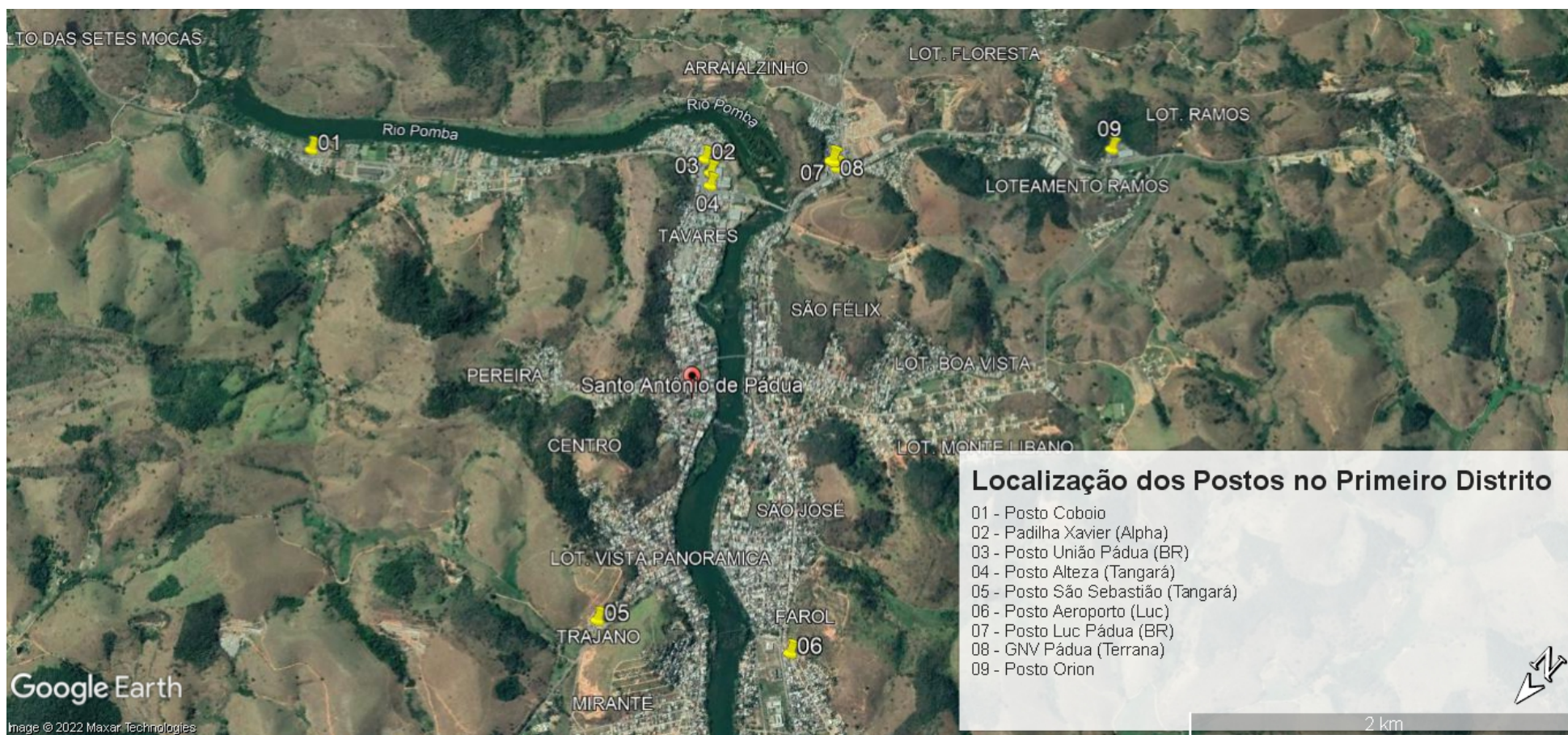

LOCALIZAÇÃO DOS POSTOS DE COMBUSTÍVEL



CRISPE
SERVIÇOS DE ENGENHARIA

RELATÓRIO FOTOGRÁFICO

Relatório da pesquisa de preço dos valores do Diesel (s10 e s500) nos postos presentes nas rotas das linhas de ônibus do município.

Posto 01 – Posto Comboio



Figura 1



Figura 2



Figura 3



Figura 4



Figura 5

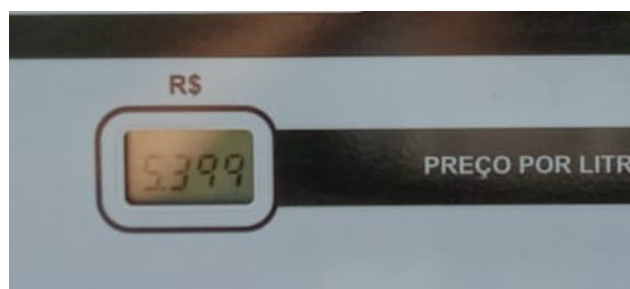

Figura 6



CRISPE
SERVIÇOS DE ENGENHARIA

RELATÓRIO FOTOGRÁFICO

Relatório da pesquisa de preço dos valores do Diesel (s10 e s500) nos postos presentes nas rotas das linhas de ônibus do município.

Posto 01 – Posto Comboio

POSTO COMBOIO
POSTO COMBOIO LTDA
CNPJ: 03.378.909/0001-76 IE: 75701306
ETR PADUA IBITIGUACU, KM 01
0, DIVINEIA
SANTO ANTONIO DE PADUA, RJ -
DOCUMENTO AUXILIAR DA NOTA FISCAL DE CONSUMIDOR ELETRÔNICA

EMITIDA EM CONTINGENCIA
Pendente de autorização

Cod	Descrição	Qtd	UN	V Unit	V Total
000060	DIESEL S500 DESCONTO	1,000	LT	5,299	5,29
000061	DIESEL S10 DESCONTO	0,999	LT	5,399	5,39
000055	ARLA	1,000	UN	4,300	4,30
Qtde. total de itens					3
Valor total R\$					14,98

Valor a Pagar R\$ 14,98
FORMA PAGAMENTO VALOR PAGO R\$
Dinheiro 14,98

Consulte pela Chave de Acesso em
www.fazenda.rj.gov.br/nfce/consulta
3322 0303 3789 0900 0176 6500 3000 0394 0290 0019 8831
CONSUMIDOR NÃO IDENTIFICADO



NFC-e nº 000039402 Série 003
04/03/2022 16:35:42

EMITIDA EM CONTINGENCIA
Pendente de autorização

OPERADOR: EMERSON RODRIGUES
Trib aprox: Federal:R\$2,01
Estadual:R\$1,34
Municipal:R\$0,00
Fonte: IBPT.22.1.C
webPostoPDV - www.webposto.com.br

Figura 7



CRISPE
SERVIÇOS DE ENGENHARIA

RELATÓRIO FOTOGRÁFICO

Relatório da pesquisa de preço dos valores do Diesel (s10 e s500) nos postos presentes nas rotas das linhas de ônibus do município.

Posto 02 – Posto Alpha



Figura 1



Figura 2



Figura 3



Figura 4

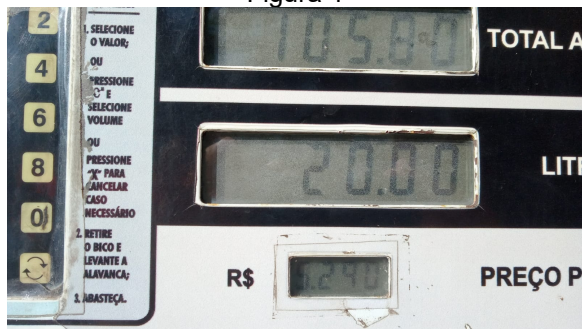

CRISPE
SERVIÇOS DE ENGENHARIA

RELATÓRIO FOTOGRÁFICO

Relatório da pesquisa de preço dos valores do Diesel (s10 e s500) nos postos presentes nas rotas das linhas de ônibus do município.

Posto 02 – Posto Alpha

PADILHA XAVIER COMERCIO E SERVICOS LTDA
CNPJ: 03748097000103 - IE: 75701578
RUA HAMILTON DE ABREU LEITE, S/N
COSME E DAMIAO - SANTO ANTONIO DE PADUA / RJ - CEP:
Telefone: (22)38530249

DANFE NFC-e - Documento Auxiliar
da Nota Fiscal Eletrônica para Consumidor Final
Não permite aproveitamento de crédito de ICMS

Código	Descrição	UN	Qtd	VI Unit	VI.Total
000001	DIESEL	LT	1	5,290	5,29

QTD. TOTAL DE ITENS 1
VALOR TOTAL R\$ 5,29
FORMA DE PAGAMENTO Valor Pago
Dinheiro 5,29

VAL. APROX. DE TRIBUTOS 1,06
Federal: 0,00 Estadual: 1,06 Municipal: 0,00
Fonte: IBPT

Número: 000051898 Série: 001
Emissão: 04/03/2022 16:25:51 - Via do Consumidor
Consulta pela Chave de Acesso em:
www.nfe.fazenda.gov.br
CHAVE DE ACESSO
3322 0303 7480 9700 0103 6500 1000 0518 9810 1979 5700

CONSUMIDOR NÃO IDENTIFICADO

Consulta via leitor de QR Code



Protocolo: 333220457000417 04/03/2022 16:26:02

PROCON R. DA AJUDA, 05, RIO DE JANEIRO - DISC/PROCON 151
ALERJ RUA DA ALFANDEGA, 08, RIO DE JANEIRO - TEL: 08002827060
Operador: 1 - ADMINISTRADOR
Softdata Sistemas - Tel: (22) 3861-9304

Figura 5



CRISPE
SERVIÇOS DE ENGENHARIA

RELATÓRIO FOTOGRÁFICO

Relatório da pesquisa de preço dos valores do Diesel (s10 e s500) nos postos presentes nas rotas das linhas de ônibus do município.

Posto 03 – Posto Petrobras (BR)



Figura 1



Figura 2



Figura 3



Figura 4



CRISPE
SERVIÇOS DE ENGENHARIA

RELATÓRIO FOTOGRÁFICO

Relatório da pesquisa de preço dos valores do Diesel (s10 e s500) nos postos presentes nas rotas das linhas de ônibus do município.

Posto 03 – Posto Petrobras (BR)

BR Posto União Pádua Ltda.

Telefone: (0xx22) 3851-0236 - Fax 3853- 1490

Rua José de Alencar Leite, 37 - Cep 28470-000 - Santo Antônio de Pádua - RJ

CNPJ 03.734.859/0001-12

Insc. Est. 75.701.632

Santo Antonio de Padua 04/03/2022

Conforme Solicitado Segue a Baixo Nosso Preço.

DIESEL – S10 - 5,55

DIESEL COMUM - 5,45

ARLA LITRO - 4,00

Sem Mais Para o Momento.

marco helvio
03.734.859/0001-12

POSTO UNIÃO PÁDUA LTDA

Rua José de Alencar Leite, 37
Centro - CEP 28470-000
Santo Antônio de Pádua - RJ

Figura 5



CRISPE
SERVIÇOS DE ENGENHARIA

RELATÓRIO FOTOGRÁFICO

Relatório da pesquisa de preço dos valores do Diesel (s10 e s500) nos postos presentes nas rotas das linhas de ônibus do município.

Posto 04 – Posto Tangará

Foto do letreiro não legível do posto 04 – Tangará, porém segue o mesmo valor dos postos 05 (Posto São Sebastião) e 10 (Posto Boa Nova), devido a todos citados pertencerem ao mesmo grupo empresarial.

Obs.: Logo após a data da pesquisa houve um aumento no preço por isso não foi possível refazer a foto com o valor informado.



Figura 2

Figura 1



Figura 3



Figura 4



Figura 5



Figura 6



CRISPE
SERVIÇOS DE ENGENHARIA

RELATÓRIO FOTOGRÁFICO

Relatório da pesquisa de preço dos valores do Diesel (s10 e s500) nos postos presentes nas rotas das linhas de ônibus do município.

Posto 04 – Posto Tangará

Posto Alteza Pádua

Preço Combustível:

Gasolina Comum: 7,19

Gasolina Aditivada: 7,19

Etanol: 5,59

S10: 5,65

Água: 4,25

CNPJ: 00.502.875/0003/53

POSTO ALTEZA COMÉRCIO E INDÚSTRIA LTDA

End: Avenida Florença Percep. 490
B: Tororo

Figura 7



CRISPE
SERVIÇOS DE ENGENHARIA

RELATÓRIO FOTOGRÁFICO

Relatório da pesquisa de preço dos valores do Diesel (s10 e s500) nos postos presentes nas rotas das linhas de ônibus do município.

Posto 05 – Posto São Sebastião



Figura 1



Figura 2



Figura 3



Figura 4



CRISPE
SERVIÇOS DE ENGENHARIA

RELATÓRIO FOTOGRÁFICO

Relatório da pesquisa de preço dos valores do Diesel (s10 e s500) nos postos presentes nas rotas das linhas de ônibus do município.

Posto 05 – Posto São Sebastião

Posto São Sebastião de Padua
Pesquisa Concluída em 04/03/2022

Diesel S10	5,65
Gasolina Comum	7,19
Etanol	5,59

[Assinatura]
Posto São Sebastião Padua Ltda
CNPJ: 04.965.017/0001-39
End: Estrada Padua - Purocema | Bairro: Dona Urubana

Figura 5



CRISPE
SERVIÇOS DE ENGENHARIA

RELATÓRIO FOTOGRÁFICO

Relatório da pesquisa de preço dos valores do Diesel (s10 e s500) nos postos presentes nas rotas das linhas de ônibus do município.

Posto 06 – Posto Luc (Bairro Aeroporto)



Figura 1



Figura 2



Figura 3



Figura 4



CRISPE
SERVIÇOS DE ENGENHARIA

RELATÓRIO FOTOGRÁFICO

Relatório da pesquisa de preço dos valores do Diesel (s10 e s500) nos postos presentes nas rotas das linhas de ônibus do município.

Posto 06 – Posto Luc (Bairro Aeroporto)

POSTO LUC DE PADUA LTDA CNPJ:01.646.535/000 -36
RUA PADUA PIRAPETINGA, 0. PRIMEIRO, Santo Antonio de Padua, RJ
Fone (022) 3851-0339
Documento Aux. da Nota Fiscal de Consumidor Eletrônica

Código	Descrição	Qtde	UM	V	Unit	VI	Item
829101034	DIESEL S10 Bico 17	1	L	5	529	5,52	1
qtde. total de itens							1
Valor total (R\$)							5,52
Valor a Pagar (R\$)							5,52
FORMA DE PAGAMENTO							VALOR PAGO (R\$)
DINHEIRO							5,52
Troco R\$							0,00

Consulte pela Chave de Acesso em
www.fazenda.rj.gov.br/nfpe/consultar
33220301648535000136650700001260281300 91662
CONSUMIDOR NÃO IDENTIFICADO
NFC e nr: 000128028 Série 070 04/03/2022 16:14:52
Protocolo de autorização: 33322045687836
Data de autorização: 04/03/2022 16:15:46



Tributos aproximados: R\$ 0,74 (13,41%) Federal, \$ 0,25 (4,53%)
Estadual, R\$ 0,00 (0,00%) Municipal - Fonte: IRF - RJ 720182
Codecon - Rua da Alfardega, nº - Centro - CEP: 20.470-000 - Rio de
Janeiro - Telefone: 0800 262 7060 Procon - End. Av. Rio Branco,
n25 - 5 andar - CEP: 20.400-000 - Centro - Rio de Janeiro -
Disque Procon: 151 -
Linx Systems - AutoSystem 3.2.0.75 www.linx.com.br

Figura 5



CRISPE
SERVIÇOS DE ENGENHARIA

RELATÓRIO FOTOGRÁFICO

Relatório da pesquisa de preço dos valores do Diesel (s10 e s500) nos postos presentes nas rotas das linhas de ônibus do município.

Posto 07 – Posto Luc de Pádua (Trevo)



Figura 1

Não foi recebido autorização para retirada de foto da bomba de abastecimento no local

Figura 2



CRISPE
SERVIÇOS DE ENGENHARIA

RELATÓRIO FOTOGRÁFICO

Relatório da pesquisa de preço dos valores do Diesel (s10 e s500) nos postos presentes nas rotas das linhas de ônibus do município.

Posto 07 – Posto Luc de Pádua (Trevo)

AUTO POSTO AEROPORTO DE PADUA LTDA CNPJ:04.024.094/0001-90
AV JOAO JASBICK, 293, AEROPORTO, Santo Antonio de Padua, RJ
Fone (022) 3653-3225
Documento Aux. da Nota Fiscal de Consumidor Eletrônica

Código	Descrição	Qtde	UN	VI	Unit	VI	Item
820101034	DIESEL S10 Bico 07	1	L	5,536		5,53	
Qtde. total de itens							1
Valor total (R\$)							5,53
Valor a Pagar (R\$)							5,53
FORMA DE PAGAMENTO							VALOR PAGO (R\$)
DINHEIRO							5,53
Troco R\$							0,00

Consulte pela Chave de Acesso em
www.fazenda.rj.gov.br/nfce/consulta
33220304024094000190650150000525961246018675
CONSUMIDOR NÃO IDENTIFICADO
NFC-e nº: 000052598 Série 015 04/03/2022 15:28:14
Protocolo de autorização: 333220456361426
Data de autorização: 04/03/2022 15:28:18



Tributos aproximados: Federal R\$ 0,74 (13,45%) / Estadual R\$ 0,25 (4,52%) / Municipal R\$ 0,00 (0,00%) - Fonte: IBPT - RJ
72C182 Codecon - Rua da Alfandega, n8 - Centro -CEP: 20070-000 - Rio de Janeiro - Telefone: 0800 282 7060 Procon - End. Av. Rio Branco, n25 - 5 andar -CEP: 20.400-000 - Centro - Rio de Janeiro - Disque Procon: 151

Linx Sistemas - AutoSystem 3.3.1.28 www.linx.com.br

AUTO POSTO AEROPORTO DE PADUA LTDA CNPJ:04.024.094/0001-90
AV JOAO JASBICK, 293, AEROPORTO, Santo Antonio de Padua, RJ
Fone (022) 3653-3225
Documento Aux. da Nota Fiscal de Consumidor Eletrônica

Código	Descrição	Qtde	UN	VI	Unit	VI	Item
820101034	DIESEL S10 Bico 08	1	L	5,650		5,65	
Qtde. total de itens							1
Valor total (R\$)							5,65
Valor a Pagar (R\$)							5,65
FORMA DE PAGAMENTO							VALOR PAGO (R\$)
DINHEIRO							5,65
Troco R\$							0,00

Consulte pela Chave de Acesso em
www.fazenda.rj.gov.br/nfce/consulta
33220304024094000190650150000525991216274492
CONSUMIDOR NÃO IDENTIFICADO
NFC-e nº: 000052599 Série 015 04/03/2022 15:28:38
Protocolo de autorização: 333220456365532
Data de autorização: 04/03/2022 15:28:40



Tributos aproximados: Federal R\$ 0,76 (13,45%) / Estadual R\$ 0,25 (4,42%) / Municipal R\$ 0,00 (0,00%) - Fonte: IBPT - RJ
72C182 Codecon - Rua da Alfandega, n8 - Centro -CEP: 20070-000 - Rio de Janeiro - Telefone: 0800 282 7060 Procon - End. Av. Rio Branco, n25 - 5 andar -CEP: 20.400-000 - Centro - Rio de Janeiro - Disque Procon: 151

Linx Sistemas - AutoSystem 3.3.1.28 www.linx.com.br

Figura 3



CRISPE
SERVIÇOS DE ENGENHARIA

RELATÓRIO FOTOGRÁFICO

Relatório da pesquisa de preço dos valores do Diesel (s10 e s500) nos postos presentes nas rotas das linhas de ônibus do município.

Posto 08 – GNV Pádua



Figura 1



Figura 2



Figura 3



CRISPE
SERVIÇOS DE ENGENHARIA

RELATÓRIO FOTOGRÁFICO

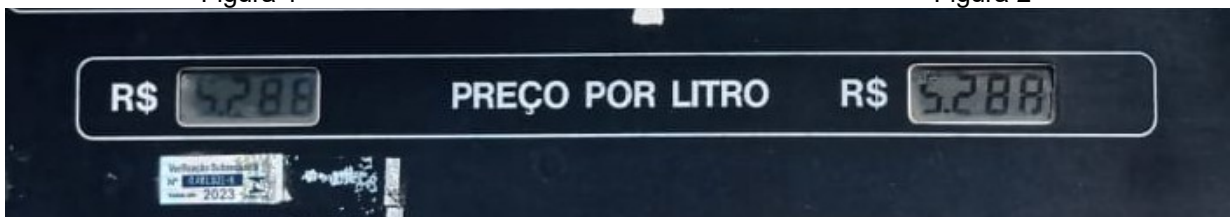
Relatório da pesquisa de preço dos valores do Diesel (s10 e s500) nos postos presentes nas rotas das linhas de ônibus do município.

Posto 08 – GNV Pádua

= GNV PÁDUA =
Conveniência e Farmácia

Tel.: (22) 3851-0969 CNPJ 15.252.610/0001-50
Estrada Pádua-Pirapetinga, Km 01 s/n - Bairro Arraialzinho
CEP 28470-000 - Santo Antônio de Pádua - RJ

Data...../...../..... Nº 13660

Nome.....

Placa:.....Km:

Quant.	Produto	Unit.	Total
	Gasolina Comum		
	Gasolina Aditivada		
	Álcool		
	Diesel x		5,288
	Lubrificante		
	GNV		
Abasteça GNV!			TOTAL

Assinatura do Cliente

Gráfica 2 Amigos - 3853-0423

Figura 4



CRISPE
SERVIÇOS DE ENGENHARIA

RELATÓRIO FOTOGRÁFICO

Relatório da pesquisa de preço dos valores do Diesel (s10 e s500) nos postos presentes nas rotas das linhas de ônibus do município.

Posto 09 – Posto Orion



Figura 1



Figura 2



Figura 3



CRISPE
SERVIÇOS DE ENGENHARIA

RELATÓRIO FOTOGRÁFICO

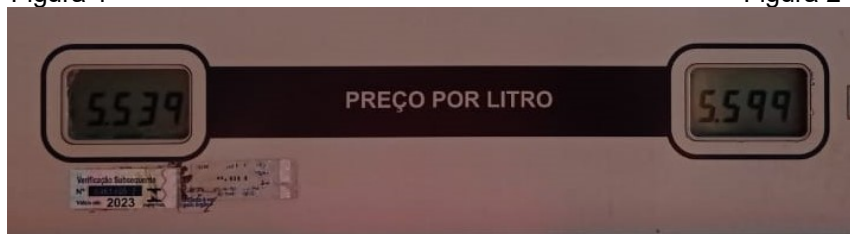
Relatório da pesquisa de preço dos valores do Diesel (s10 e s500) nos postos presentes nas rotas das linhas de ônibus do município.

Posto 09 – Posto Orion



Figura 4



Figura 5



CRISPE
SERVIÇOS DE ENGENHARIA

RELATÓRIO FOTOGRÁFICO

Relatório da pesquisa de preço dos valores do Diesel (s10 e s500) nos postos presentes nas rotas das linhas de ônibus do município.



LOCALIZAÇÃO DOS POSTOS DE COMBUSTÍVEL



CRISPE
SERVIÇOS DE ENGENHARIA

RELATÓRIO FOTOGRÁFICO

Relatório da pesquisa de preço dos valores do Diesel (s10 e s500) nos postos presentes nas rotas das linhas de ônibus do município.

Posto 10 – Posto Boa Nova



Figura 1



Figura 2



Figura 3



Figura 4

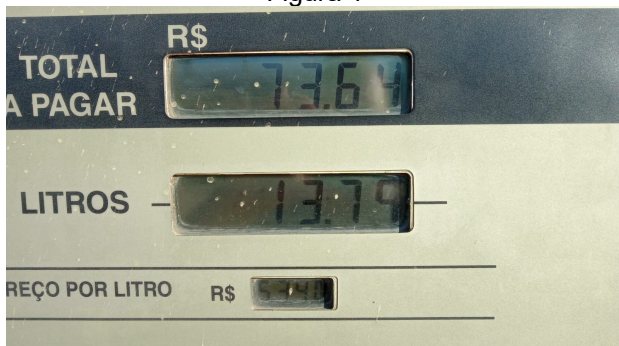

Figura 5

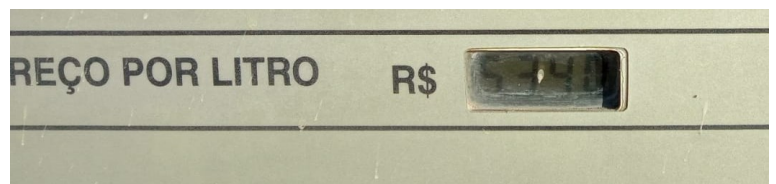

Figura 6



CRISPE
SERVIÇOS DE ENGENHARIA

RELATÓRIO FOTOGRÁFICO

Relatório da pesquisa de preço dos valores do Diesel (s10 e s500) nos postos presentes nas rotas das linhas de ônibus do município.

Posto 10 – Posto Boa Nova



Figura 1



CRISPE
SERVIÇOS DE ENGENHARIA

RELATÓRIO FOTOGRÁFICO

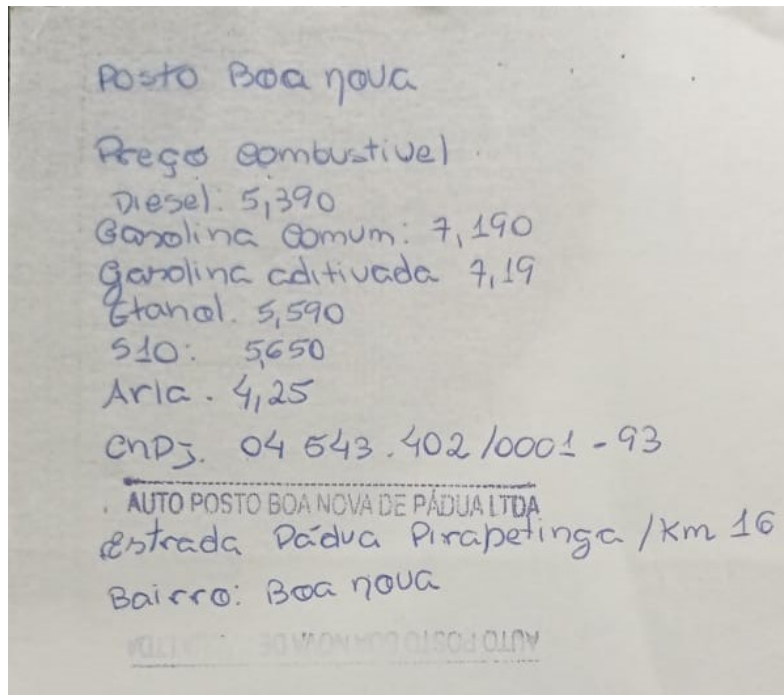
Relatório da pesquisa de preço dos valores do Diesel (s10 e s500) nos postos presentes nas rotas das linhas de ônibus do município.

Posto 11 – Posto Titoneli



Figura 1



Figura 2



Figura 3



Figura 4



CRISPE
SERVIÇOS DE ENGENHARIA

RELATÓRIO FOTOGRÁFICO

Relatório da pesquisa de preço dos valores do Diesel (s10 e s500) nos postos presentes nas rotas das linhas de ônibus do município.

Posto 11 – Posto Titoneli

ORGAMENTO

DIESEL S10 => 5,490

DIESEL S500 => 5,390

ARLA => 3,96

26.552.871/0001-01
I.E. 87.256.499
AUTO POSTO TITONELI LTDA. *Titoneli*
RODOVIA RJ 108, PIRAPETINGA-PÁDUA, KM 1, 500
SANTA LUZIA - CEP 28.470-500
SANTO ANTÔNIO DE PÁDUA - RJ 04103122

Figura 5



CRISPE
SERVIÇOS DE ENGENHARIA

RELATÓRIO FOTOGRÁFICO

Relatório da pesquisa de preço dos valores do Diesel (s10 e s500) nos postos presentes nas rotas das linhas de ônibus do município.

Posto 12 – Posto Santana



Figura 1



Figura 2



Figura 3



Figura 4



CRISPE
SERVIÇOS DE ENGENHARIA

RELATÓRIO FOTOGRÁFICO

Relatório da pesquisa de preço dos valores do Diesel (s10 e s500) nos postos presentes nas rotas das linhas de ônibus do município.

Posto 12 – Posto Santana

Durante pesquisa de preços o posto de numero 12, não forneceu orçamento, devido ao gerente não estar presente no momento da pesquisa, tendo somente como dados da pesquisa as fotos retiradas no local conforme figuras anteriores.

Figura 5



CRISPE
SERVIÇOS DE ENGENHARIA

RELATÓRIO FOTOGRÁFICO

Relatório da pesquisa de preço dos valores do Diesel (s10 e s500) nos postos presentes nas rotas das linhas de ônibus do município.



LOCALIZAÇÃO DOS POSTOS DE COMBUSTÍVEL



CRISPE
SERVIÇOS DE ENGENHARIA

RELATÓRIO FOTOGRÁFICO

Relatório da pesquisa de preço dos valores do Diesel (s10 e s500) nos postos presentes nas rotas das linhas de ônibus do município.

Posto 13 – Posto Tomatão



Figura 1



Figura 2



Figura 3



Figura 4



Figura 5



CRISPE
SERVIÇOS DE ENGENHARIA

RELATÓRIO FOTOGRÁFICO

Relatório da pesquisa de preço dos valores do Diesel (s10 e s500) nos postos presentes nas rotas das linhas de ônibus do município.

Posto 13 – Posto Tomatão

Produto	Preço por litro
Diesel Comum	5,229
Diesel S10	5,299
Arla	3,77

Auto Posto Tomatão dia 05 de março de 2022



Figura 6

AGÊNCIA NACIONAL DO PETRÓLEO, GÁS NATURAL E BIOCOMBUSTÍVEIS - ANP
 COORDENADORIA DE DEFESA DA CONCORRÊNCIA
 SISTEMA DE LEVANTAMENTO DE PREÇOS

Síntese dos Preços Praticados -

Resumo II - OLEO DIESEL R\$/l

Período: de 20/02/2022 a 26/02/2022

DADOS ESTADO					
ESTADO	Nº DE POSTOS PESQUISADOS	Preço Consumidor			
		PREÇO MÉDIO	DESVIO PADRÃO	PREÇO MÍNIMO	PREÇO MÁXIMO
ACRE	36	6,601	0,227	6,16	6,85
ALAGOAS	28	5,728	0,253	5,499	6,229
AMAPA	12	5,603	0,156	5,48	6
AMAZONAS	38	5,57	0,311	5,49	6,49
BAHIA	94	5,81	0,201	5,379	6,369
CEARA	17	5,882	0,229	5,59	6,29
DISTRITO FEDERAL	21	5,591	0,181	5,21	5,799
ESPIRITO SANTO	50	5,381	0,217	5,17	5,89
GOIAS	108	5,653	0,132	5,379	6,2
MARANHAO	39	5,521	0,223	5,349	6,3
MATO GROSSO	81	5,905	0,273	5,57	6,629
MATO GROSSO DO SUL	52	5,486	0,287	4,349	6,15
MINAS GERAIS	270	5,583	0,156	5,259	6,238
PARA	72	5,785	0,239	5,33	6,44
PARAIBA	23	5,561	0,133	5,299	5,79
PARANA	151	5,381	0,202	5,099	6,479
PERNAMBUCO	11	5,938	0,361	5,17	6,02
PIAUI	29	5,727	0,231	5,19	6,19
RIO DE JANEIRO	115	5,503	0,199	4,999	6,149
RIO GRANDE DO NORTE	35	5,703	0,208	5,24	6,09
RIO GRANDE DO SUL	237	5,501	0,238	5,059	6,319
RONDONIA	47	5,954	0,176	5,499	6,49
RORAIMA	9	5,864	0,044	5,81	5,94
SANTA CATARINA	88	5,529	0,174	5,149	5,899
SAO PAULO	602	5,546	0,207	4,999	6,985
SERGIPE	18	5,672	0,134	5,559	5,989
TOCANTINS	20	5,583	0,126	5,25	5,809

Fonte: https://preco.anp.gov.br/include/Resumo_Semanal_Estado.asp

Data de Emissão : 04/03/2022

AGÊNCIA NACIONAL DO PETRÓLEO, GÁS NATURAL E BIODIESEL - ANP
COORDENADORIA DE DEFESA DA CONCORRÊNCIA
SISTEMA DE LEVANTAMENTO DE PREÇOS

Síntese dos Preços Praticados - RIO DE JANEIRO

Resumo I - OLEO DIESEL R\$/l

Período: de 20/02/2022 a 26/02/2022

DADOS MUNICÍPIO					
MUNICÍPIO	Nº DE POSTOS PESQUISADOS	Preço Consumidor			
		PREÇO MÉDIO	DESVIO PADRÃO	PREÇO MÍNIMO	PREÇO MÁXIMO
ANGRA DOS REIS	4	5,905	0,189	5,755	6,149
ARARUAMA	5	5,637	0,145	5,499	5,848
BARRA MANSA	7	5,599	0,268	5,399	6,139
BELFORD ROXO	3	5,299	0,1	5,199	5,399
CABO FRIO	3	5,845	0,128	5,699	5,939
CAMPOS DOS GOYTACAZES	3	5,38	0,177	5,219	5,57
DUQUE DE CAXIAS	6	5,409	0,068	5,299	5,499
ITABORAI	3	5,552	0,129	5,459	5,699
ITAGUAI	3	5,416	0,029	5,399	5,449
ITAPERUNA	6	5,568	0,111	5,399	5,66
MACAE	4	5,717	0,113	5,55	5,799
MARICA	4	5,559	0,231	5,359	5,759
NITEROI	2	5,499	0	5,499	5,499
NOVA FRIBURGO	7	5,489	0,14	5,239	5,659
NOVA IGUACU	4	5,462	0,221	5,249	5,699
PETROPOLIS	5	5,629	0,12	5,499	5,749
RESENDE	2	5,649	0,212	5,499	5,799
RIO BONITO	2	5,184	0,022	5,168	5,199
RIO DE JANEIRO	14	5,575	0,162	5,299	5,999
SAO FRANCISCO DE ITABAPOANA	7	5,575	0,095	5,439	5,69
SAO GONCALO	10	5,389	0,232	4,999	5,799
SAO JOAO DE MERITI	4	5,434	0,106	5,349	5,589
SAQUAREMA	2	5,699	0	5,699	5,699
TRES RIOS	2	5,499	0	5,499	5,499
VALENCA	3	5,539	0,156	5,449	5,72

Fonte: https://preco.anp.gov.br/include/Resumo_Semanal_Municipio.asp

Data de Emissão : 04/03/2022

AGÊNCIA NACIONAL DO PETRÓLEO, GÁS NATURAL E BIOCOMBUSTÍVEIS - ANP
 COORDENADORIA DE DEFESA DA CONCORRÊNCIA
 SISTEMA DE LEVANTAMENTO DE PREÇOS

Síntese dos Preços Praticados -
 Resumo II - OLEO DIESEL R\$/l
 Período: de 13/03/2022 a 19/03/2022

DADOS ESTADO					
ESTADO	Nº DE POSTOS PESQUISADOS	Preço Consumidor			
		PREÇO MÉDIO	DESVIO PADRÃO	PREÇO MÍNIMO	PREÇO MÁXIMO
ACRE	34	7,592	0,295	6,25	7,8
ALAGOAS	26	6,893	0,448	6,654	7,85
AMAPA	6	5,995	0,201	5,87	6,33
AMAZONAS	30	6,578	0,321	6,2	7,34
BAHIA	111	6,73	0,336	5,639	7,98
CEARA	18	7,087	0,241	6,75	7,39
DISTRITO FEDERAL	21	6,553	0,372	5,563	6,999
ESPIRITO SANTO	38	6,39	0,271	5,59	6,89
GOIAS	111	6,851	0,218	6,299	7,39
MARANHAO	34	6,926	0,306	6,45	7,97
MATO GROSSO	50	6,828	0,344	5,499	7,455
MATO GROSSO DO SUL	61	6,495	0,227	6,111	6,989
MINAS GERAIS	266	6,667	0,206	5,95	7,339
PARA	62	7,09	0,29	6,49	7,58
PARAIBA	29	6,569	0,387	5,58	7,39
PARANA	119	6,6	0,267	5,27	7,299
PERNAMBUCO	11	6,976	0,469	5,46	7,15
PIAUI	24	7,024	0,264	6,55	7,486
RIO DE JANEIRO	119	6,552	0,267	5,499	7,349
RIO GRANDE DO NORTE	43	6,892	0,206	6,56	7,84
RIO GRANDE DO SUL	224	6,465	0,269	5,159	7,249
RONDONIA	35	6,861	0,294	5,8	7,299
RORAIMA	10	6,9	0,013	6,89	6,93
SANTA CATARINA	74	6,537	0,274	5,959	7,199
SAO PAULO	543	6,5	0,25	4,599	7,399
SERGIPE	18	6,724	0,143	6,5	6,989
TOCANTINS	20	6,874	0,264	5,98	7,15

Data de Emissão : 21/03/2022

AGÊNCIA NACIONAL DO PETRÓLEO, GÁS NATURAL E BIOCOMBUSTÍVEIS - ANP
 COORDENADORIA DE DEFESA DA CONCORRÊNCIA
 SISTEMA DE LEVANTAMENTO DE PREÇOS

Síntese dos Preços Praticados - RIO DE JANEIRO

Resumo I - OLEO DIESEL R\$/l

Período: de 13/03/2022 a 19/03/2022

DADOS MUNICÍPIO					
MUNICÍPIO	Nº DE POSTOS PESQUISADOS	Preço Consumidor			
		PREÇO MÉDIO	DESVIO PADRÃO	PREÇO MÍNIMO	PREÇO MÁXIMO
ANGRA DOS REIS	3	6,686	0,38	6,299	7,059
ARARUAMA	6	6,612	0,08	6,529	6,699
BARRA DO PIRAI	5	6,705	0,266	6,299	6,986
BARRA MANSÁ	7	6,642	0,215	6,399	6,999
BELFORD ROXO	4	6,592	0,28	6,349	6,959
CABO FRIO	2	6,649	0,071	6,599	6,699
DUQUE DE CAXIAS	8	6,269	0,327	5,499	6,559
ITABORAI	6	6,417	0,297	5,999	6,859
ITAGUAI	4	6,637	0,475	6,399	7,349
ITAPERUNA	6	6,529	0,054	6,49	6,599
MACAE	5	6,707	0,139	6,49	6,859
MARICA	5	6,441	0,285	5,999	6,699
NITEROI	1	6,499	0	6,499	6,499
NOVA FRIBURGO	4	6,509	0,192	6,29	6,759
NOVA IGUACU	4	6,632	0,151	6,449	6,799
PETROPOLIS	5	6,568	0,233	6,199	6,848
RESENDE	3	6,632	0,275	6,349	6,899
RIO BONITO	1	6,949	0	6,949	6,949
RIO DE JANEIRO	8	6,489	0,351	5,999	6,949
SAO FRANCISCO DE ITABAPOANA	5	6,618	0,245	6,199	6,79
SAO GONCALO	7	6,589	0,155	6,459	6,859
SAO JOAO DE MERITI	4	6,584	0,085	6,499	6,699
SAQUAREMA	4	6,678	0,182	6,529	6,899
TRES RIOS	2	6,474	0,035	6,449	6,499
VALENCA	3	6,256	0,445	5,999	6,77
VOLTA REDONDA	7	6,806	0,258	6,349	7,199

Data de Emissão : 21/03/2022

Levantamento do Preço de Combustível no Município								
Nº	Posto	CNPJ	Endereço	Tipo de Combustível	Linha de Ônibus			
					A	B	C	D
					Valor (Litro)			
1	Posto Comboio LTDA	03.378.909/0001-76	Estrada Pádua Ibitiguauçu, KM 10, Divinéia, Santo Antônio de Pádua - RJ	S10	R\$ 5,40	R\$ 5,40	R\$ 5,40	R\$ 5,40
				S500	R\$ 5,30	R\$ 5,30	R\$ 5,30	R\$ 5,30
2	Padilha Xavier Comercio e Serviços LTDA	03.748.097/0001-03	Rua Hamilton de Abreu Leite, s/n, Cosme e Damião - Santo Antônio de Pádua - RJ	S10	R\$ -	R\$ -	R\$ -	R\$ -
				S500	R\$ 5,29	R\$ 5,29	R\$ 5,29	R\$ 5,29
3	Posto União Pádua LTDA	03.734.859/0001-12	Rua José de Alencar Leite, 37 - Centro - Santo Antônio de Pádua - RJ	S10	R\$ 5,55	R\$ 5,55	R\$ 5,55	R\$ 5,55
				S500	R\$ 5,45	R\$ 5,45	R\$ 5,45	R\$ 5,45
4	Posto Alteza Comercio e Indústria LTDA	00.502.875/0003-53	Av. Floriando Decnop, 420 - Bairro Tavares - Santo Antônio de Pádua - RJ	S10	R\$ 5,65	R\$ 5,65	R\$ 5,65	R\$ 5,65
				S500	R\$ -	R\$ -	R\$ -	R\$ -
5	Posto São Sebastião Pádua LTDA	04.965.017/0001-34	Estrada Pádua Miracema, - KM 1 - Zn Rural, Santo Antônio de Pádua, RJ	S10	R\$ 5,65	R\$ 5,65	R\$ 5,65	R\$ 5,65
				S500	R\$ -	R\$ -	R\$ -	R\$ -
6	Auto Posto Aeroporto de Pádua LTDA	04.024.094/0001-90	Av. Joãoop Jasbick, 293, Aeroporto, Santo Antônio de Pádua - RJ	S10	R\$ 5,65 *1	R\$ 5,65 *1	R\$ 5,65 *1	R\$ 5,65 *1
				S500	R\$ -	R\$ -	R\$ -	R\$ -
7	Posto Luc de Pádua LTDA	01.648.535/0001-36	Estrada Pádua Pirapetinga, km 01, s/n - Bairro Arraialzinho - Santo Antônio de	S10	R\$ 5,52	R\$ 5,52	R\$ 5,52	R\$ 5,52
				S500	R\$ -	R\$ -	R\$ -	R\$ -
8	GNV Pádua - Conveniência e Farmácia	15.252.610/0001-50	Estrada Pádua Pirapetinga, km 01, s/n - Bairro Arraialzinho - Santo Antônio de	S10	R\$ -	R\$ -	R\$ -	R\$ -
				S500	R\$ 5,29	R\$ 5,29	R\$ 5,29	R\$ 5,29
9	Posto Orion LTDA	29.630.340/0001-88	Rod. Rj 186, s/n, km 01 - Santo Antônio de Pádua - RJ	S10	R\$ 5,59	R\$ 5,59	R\$ 5,59	R\$ 5,59
				S500	R\$ 5,53	R\$ 5,53	R\$ 5,53	R\$ 5,53
10	Auto Posto Boa Nova de Pádua LTDA	04.543.402/0001-93	Estrada Pádua Pirapetinga, km 16 - Bairro Boa Nova - Santo Antônio de Pádua - RJ	S10	R\$ -	R\$ 5,65	R\$ -	R\$ -
				S500	R\$ -	R\$ 5,39	R\$ -	R\$ -
11	Auto Posto Titoneli LTDA	26.552.871/0001-01	Rodovia, RJ 180, Pirapetinga Pádua, Km1, s/n - Santa Luzia - Santo Antônio de Pádua - RJ	S10	R\$ -	R\$ 5,49	R\$ -	R\$ -
				S500	R\$ -	R\$ 5,29	R\$ -	R\$ -
12	Posto Santana	-	Rod Rj 186, 171, Km 1 Centro Bairro Chalé Santo Antônio de Pádua - RJ	S10	R\$ -	R\$ 5,75 *1	R\$ -	R\$ -
				S500	R\$ -	R\$ 5,69 *1	R\$ -	R\$ -
13	Auto Posto Tomatão LTDA	06.223.011/0001-17	Rod. Rj 186, s/n, km 44,5 - Monte Alegre - Santo Antônio de Pádua - RJ	S10	R\$ 5,30	R\$ -	R\$ -	R\$ -
				S500	R\$ 5,23	R\$ -	R\$ -	R\$ -
Média dos Combustíveis (s10 e s500) por Linha					R\$ 5,46	R\$ 5,53	R\$ 5,49	R\$ 5,49
Média dos Combustíveis (s10) por Linha					R\$ 5,54	R\$ 5,59	R\$ 5,57	R\$ 5,57

Média do Óleo Diesel de acordo com Agência Nacional do Petróleo, Gás Natural e Biocombustíveis - ANP, para o estado do Rio de Janeiro, com pesquisa de 115 postos é de R\$ 5,503 e do Município de Itaperuna para 6 postos pesquisados é de R\$ 5,568, considerando esse o mais próximo pesquisado da área de atuação. Assim sendo achamos correto ponderar a média dos combustíveis como a média local do óleo diesel s10 para os postos de acesso a cada linha visto que a mesma esta próxima do informado no município de Itaperuna, sendo estes tomados como referência para cálculos futuros, visto que as viagens informaram que adotam o mesmo e que esse traz uma menor emissão de partículas nocivas a atmosfera, diminuindo o impacto ambiental.

Observações:

- A** Rota de Pádua - Monte Alegre
- B** Rota de Pádua - Pirapetinga
- C** Rota Circular - Bairro Glória x Cidade Nova
- D** Rota Pádua - Santa Cruz (Via Campelo)

*1 O posto possui valor promocional por tempo indeterminado, sendo considerado o valor anunciado.

Durante pesquisa de preços o posto de numero 12, não forneceu orçamento, devido ao gerente não estar presente no momento da pesquisa, tendo somente como dados da pesquisa as fotos retiradas no local conforme relatório em anexo.

Nota explicativa devido ao aumento do combustível dia 11 de março de 2022

Devido a alta do combustível após o levantamento presencial do valor do óleo Diesel nos postos locais relativos as rotas das vias, a fim de evitar um retrabalho e atraso no andamento dos serviços, adotaremos a metodologia de aplicar o aumento percentual relativo comprovado pela tabela ANP em cada média das linhas levantadas anteriormente.

Metodologia de Cálculo:

ANP Diesel Itaperuna no Período do Levantamento (ANP - I.P.L.)=	R\$	5,568
ANP Diesel Itaperuna Após o Aumento (ANP - I.A.A.)=	R\$	6,529
Valor médio do Diesel por Rota (V.M.D.R. (Letra)) :		
Rota A - Pádua x Monte Alegre	R\$	5,54
Rota B - Pádua x Pirapetinga	R\$	5,59
Rota C - Bairro Glória x Cidade Nova	R\$	5,57
Rota D - Pádua x Santa Cruz (Via Campelo)	R\$	5,57

Formula Valor do Diesel Corrigido (DC):

$$DC = \frac{ANP \ I.A.A.}{ANP \ I.P.L.} \times V.M.D.R. (Letra).$$

ROTA A = DC=	R\$	6,496
ROTA B = DC=	R\$	6,555
ROTA C = DC=	R\$	6,531
ROTA D = DC=	R\$	6,531

Com o aumento do valor do combustível após a pesquisa presencial, aguardou o relatório da Média do Óleo Diesel de acordo com Agência Nacional do Petróleo, Gás Natural e Biocombustíveis - ANP, para o estado do Rio de Janeiro, com pesquisa de 119 postos é de R\$ 6,552 e do Município de Itaperuna para 6 postos pesquisados é de R\$ 6,529, considerando esse o mais próximo pesquisado da área de atuação. Assim sendo achamos correto ponderar a média dos combustíveis como a média local do óleo diesel s10 corrigido de acordo com o aumento registrado pela ANP.

Conclusão dos preços do óleo diesel adotados na metodologia de cálculo:

Rota de Pádua - Monte Alegre	R\$	6,496
Rota de Pádua - Pirapetinga	R\$	6,555
Rota Circular - Bairro Glória x Cidade Nova	R\$	6,531
Rota Pádua - Santa Cruz (Via Campelo)	R\$	6,531

Levantamento do Preço do ARLA no Município								
Nº	Posto	CNPJ	Endereço	Redutor de Poluente	Linha de Ônibus			
					A	B	C	D
					Valor (Litro)			
1	Posto Comboio LTDA	03.378.909/0001-76	Estrada Pádua Ibitiguaçu, KM 10, Divinéia, Santo Antônio de Pádua - RJ	Arla 32	R\$ 4,30	R\$ 4,30	R\$ 4,30	R\$ 4,30
2	Padilha Xavier Comercio e Serviços LTDA	03.748.097/0001-03	Rua Hamilton de Abreu Leite, s/n, Cosme e Damião - Santo Antônio de Pádua - RJ	Arla 32	R\$ -	R\$ -	R\$ -	R\$ -
3	Posto União Pádua LTDA	03.734.859/0001-12	Rua José de Alencar Leite, 37 - Centro - Santo Antônio de Pádua - RJ	Arla 32	R\$ 4,00	R\$ 4,00	R\$ 4,00	R\$ 4,00
4	Posto Alteza Comercio e Indústria LTDA	00.502.875/0003-53	Av. Floriando Decnop, 420 - Bairro Tavares - Santo Antônio de Pádua - RJ	Arla 32	R\$ 4,25	R\$ 4,25	R\$ 4,25	R\$ 4,25
5	Posto São Sebastião Pádua LTDA	04.965.017/0001-34	Estrada Pádua Miracema, - KM 1 - Zn Rural, Santo Antônio de Pádua, RJ	Arla 32	R\$ -	R\$ -	R\$ -	R\$ -
6	Auto Posto Aeroporto de Pádua LTDA	04.024.094/0001-90	Av. João Jasbick, 293, Aeroporto, Santo Antônio de Pádua - RJ	Arla 32	R\$ -	R\$ -	R\$ -	R\$ -
7	Posto Luc de Pádua LTDA	01.648.535/0001-36	Estrada Pádua Pirapetinga, km 01, s/n - Bairro Arraialzinho - Santo Antônio de Pádua.	Arla 32	R\$ -	R\$ -	R\$ -	R\$ -
8	GNV Pádua - Conveniência e Farmácia	15.252.610/0001-50	Estrada Pádua Pirapetinga, km 01, s/n - Bairro Arraialzinho - Santo Antônio de Pádua.	Arla 32	R\$ -	R\$ -	R\$ -	R\$ -
9	Posto Orion LTDA	29.630.340/0001-88	Rod. Rj 186, s/n, km 01 - Santo Antônio de Pádua - RJ	Arla 32	R\$ -	R\$ -	R\$ -	R\$ -
10	Auto Posto Boa Nova de Pádua LTDA	04.543.402/0001-93	Estrada Pádua Pirapetinga, km 16 - Bairro Boa Nova - Santo Antônio de Pádua - RJ	Arla 32	R\$ -	R\$ 4,25 *1	R\$ -	R\$ -
11	Auto Posto Titoneli LTDA	26.552.871/0001-01	Rodovia, RJ 180, Pirapetinga Pádua, Km1, s/n - Santa Luzia - Santo Antônio de Pádua -	Arla 32	R\$ -	R\$ 3,96	R\$ -	R\$ -
12	Posto Santana	-	Rod Rj 186, 171, Km 1 Centro Bairro Chale Santo Antônio de Pádua - Rj	Arla 32	R\$ -	R\$ -	R\$ -	R\$ -
13	Auto Posto Tomatão LTDA	06.223.011/0001-17	Rod. Rj 186, s/n, km 44,5 - Monte Alegre - Santo Antônio de Pádua - RJ	Arla 32	R\$ 3,77	R\$ -	R\$ -	R\$ -
Média do ARLA 32 por Linha					R\$ 4,08	R\$ 4,15	R\$ 4,18	R\$ 4,18

Foi verificado com as viagens entrevistadas que devido ao modelo e ano dos ônibus pertencente as frotas, os mesmo não fazem uso do ARLA 32 e portanto, em suas comparações, não serão considerados, porém para efeito de concorrência, será usado o mesmo em simulação paralela.

Observações:

A Rota de Pádua - Monte Alegre

B Rota de Pádua - Pirapetinga

C Rota Circular - Bairro Glória x Cidade Nova

D Rota Pádua - Santa Cruz (Via Campelo)

*1 O posto possui valor promocional por tempo indeterminado.